

POLÍCIA JUDICIÁRIA CIVIL

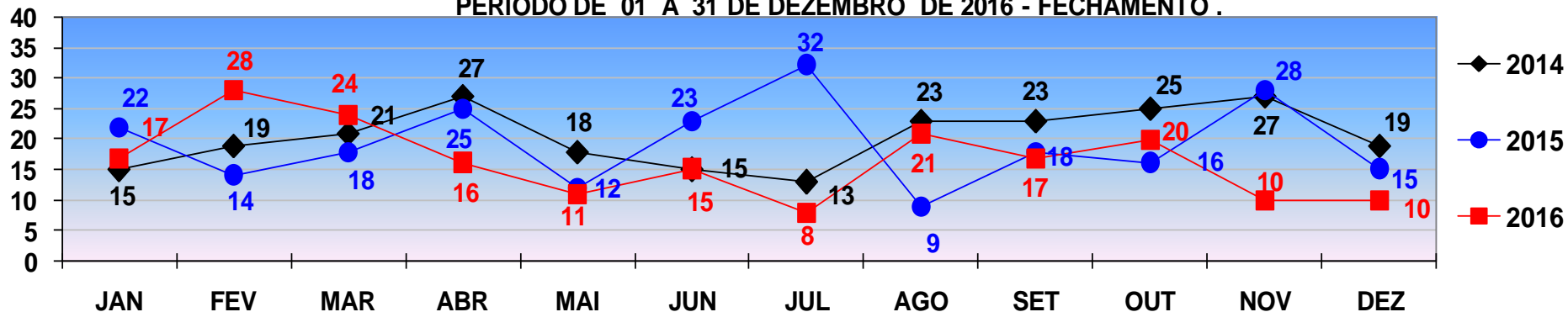

COMPARATIVO - VÍTIMAS DE **HOMICÍDIO**
REGISTRADOS EM **CUIABÁ** - JANEIRO A DEZEMBRO - 2014/2015/2016.
PERÍODO DE 01 A 31 DE DEZEMBRO DE 2016 - FECHAMENTO .



HOMICÍDIO

TOTAL ATÉ 31 DE DEZEMBRO/2014 - 245
TOTAL ATÉ 31 DE DEZEMBRO/2015 - 232
TOTAL ATÉ 31 DE DEZEMBRO/2016 - 197

COMPARATIVO - VÍTIMAS DE **HOMICÍDIO**
REGISTRADOS EM **VÁRZEA GRANDE** - JANEIRO A DEZEMBRO - 2014/2015/2016.
PERÍODO DE 01 A 31 DE DEZEMBRO DE 2016 FECHAMENTO .

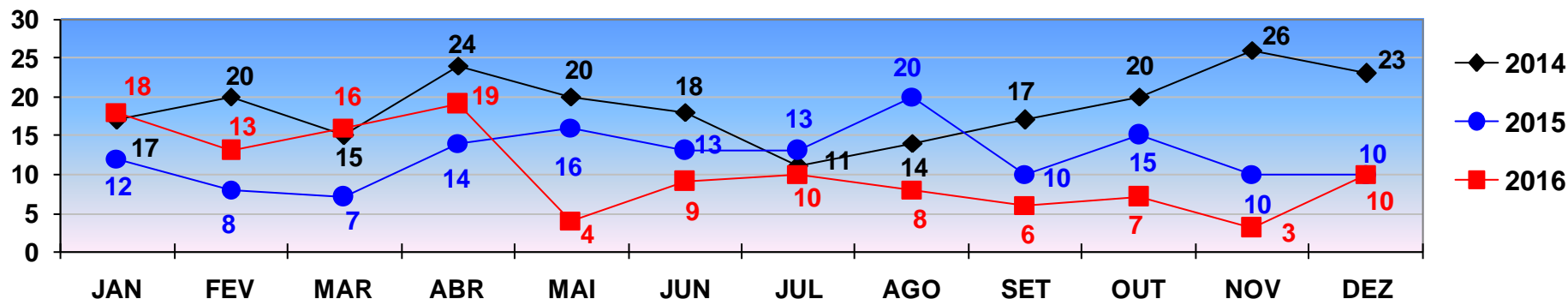

HOMICÍDIO

TOTAL ATÉ 31 DE DEZEMBRO/ 2014 - 225
TOTAL ATÉ 31 DE DEZEMBRO/ 2015 - 148
TOTAL ATÉ 31 DE DEZEMBRO/ 2016 - 123

POLÍCIA JUDICIÁRIA CIVIL



DIRETORIA DE INTELIGÊNCIA – SEÇÃO DE ESTATÍSTICA CRIMINAL

COMPARATIVO - VÍTIMAS DE **ROUBO SEGUIDO DE MORTE**
REGISTRADOS EM **CUIABÁ** - JANEIRO A DEZEMBRO - 2014/2015/2016
PERÍODO DE 01 A 31 DE DEZEMBRO DE 2016- FECHAMENTO .

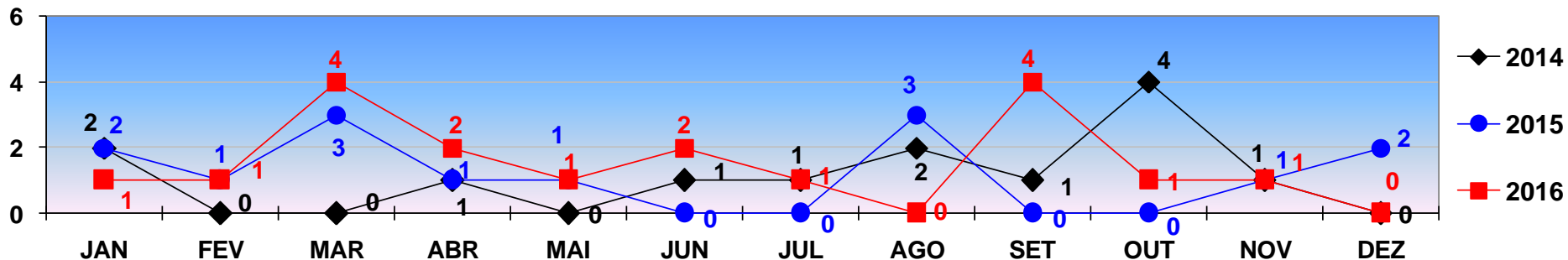

ROUBO SEGUIDO DE MORTE

TOTAL ATÉ 31 DE DEZEMBRO/2014 - 13
TOTAL ATÉ 31 DE DEZEMBRO/2015- 14
TOTAL ATÉ 31 DE DEZEMBRO/2016 - 18

COMPARATIVO - VÍTIMAS DE **ROUBO SEGUIDO DE MORTE**
REGISTRADOS EM **VÁRZEA GRANDE** - JANEIRO A DEZEMBRO - 2014/2015/2016.
PERÍODO DE 01 A 31 DE DEZEMBRO DE 2016 FECHAMENTO.

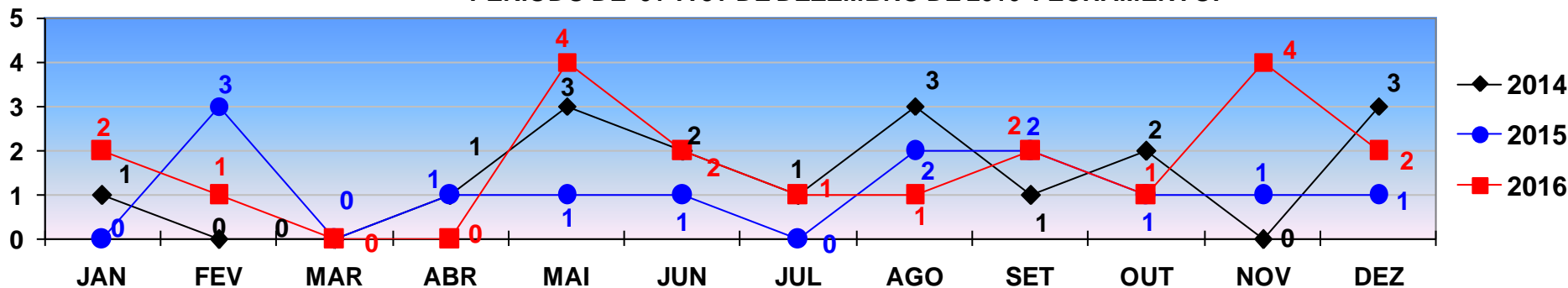

ROUBO SEGUIDO DE MORTE

TOTAL ATÉ 31 DE DEZEMBRO/2014 - 17
TOTAL ATÉ 31 DE DEZEMBRO/2015 - 13
TOTAL ATÉ 31 DE DEZEMBRO/2016 - 20

POLÍCIA JUDICIÁRIA CIVIL



DIRETORIA DE INTELIGÊNCIA – SEÇÃO DE ESTATÍSTICA CRIMINAL

COMPARATIVO DAS OCORRÊNCIAS DE **ROUBO**
REGISTRADOS EM **CUIABÁ** - JANEIRO A DEZEMBRO - 2014/2015/2016
PERÍODO DE 01 A 31 DE DEZEMBRO DE 2016 - FECHAMENTO .

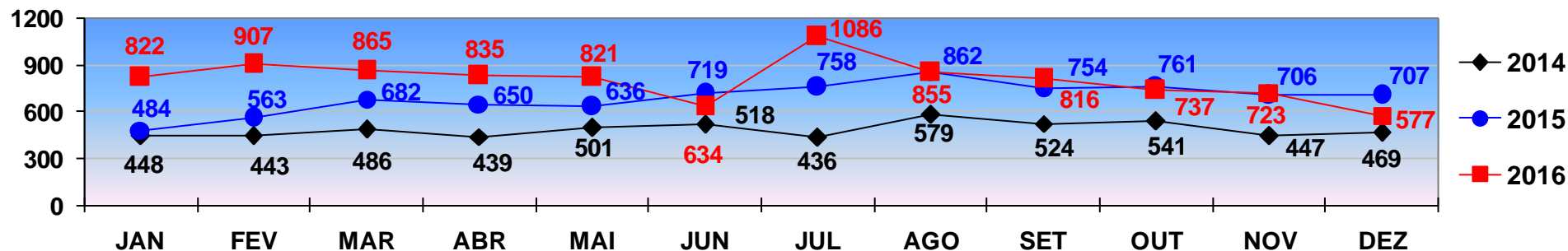

ROUBO

TOTAL ATÉ 31 DE DEZEMBRO/2014 - 5.831
TOTAL ATÉ 31 DE DEZEMBRO/2015 - 8.282
TOTAL ATÉ 31 DE DEZEMBRO /2016 - 9.678

COMPARATIVO DAS OCORRÊNCIAS DE **ROUBO**
REGISTRADOS EM **VÁRZEA GRANDE** - JANEIRO A DEZEMBRO - 2014/2015/2016.
PERÍODO DE 01 A 31 DE DEZEMBRO DE 2016 FECHAMENTO .

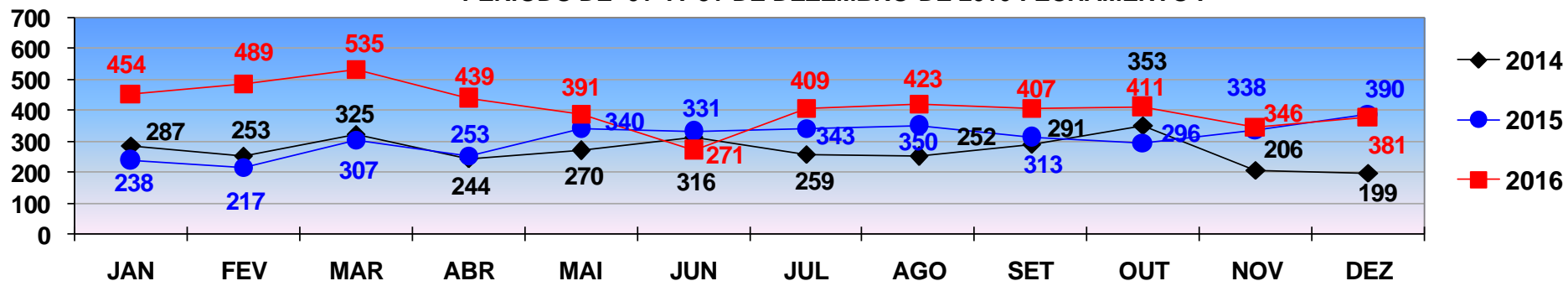

ROUBO

TOTAL ATÉ 31 DE DEZEMBRO/2014 - 3.255
TOTAL ATÉ 31 DE DEZEMBRO/2015 - 3.716
TOTAL ATÉ 31 DE DEZEMBRO - 4.956

POLÍCIA JUDICIÁRIA CIVIL



DIRETORIA DE INTELIGÊNCIA – SEÇÃO DE ESTATÍSTICA CRIMINAL

COMPARATIVO DAS OCORRÊNCIAS DE **FURTO**
REGISTRADOS EM **CUIABÁ** - JANEIRO A DEZEMBRO - 2014/2015/2016.
PERÍODO DE 01 A 31 DE DEZEMBRO DE 2016 - FECHAMENTO.

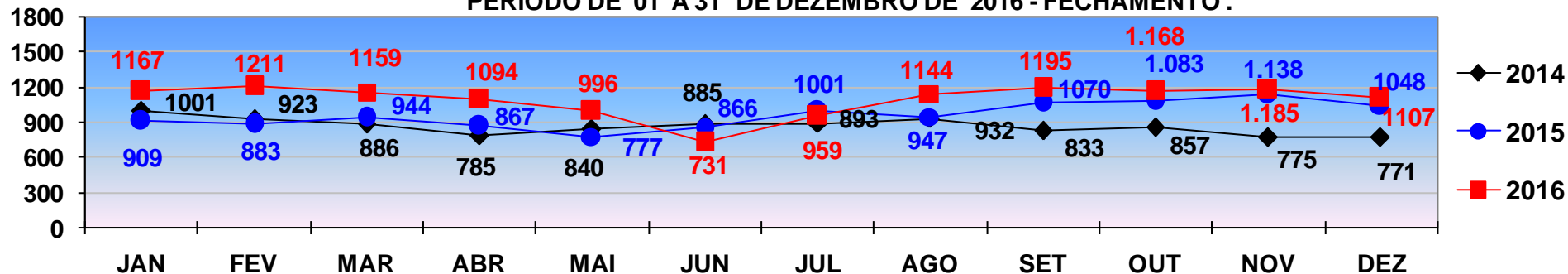

FURTO

TOTAL ATÉ 31 DE DEZEMBRO/2014 - 10.381
TOTAL ATÉ 31 DE DEZEMBRO/2015 - 11.533
TOTAL ATÉ 31 DE DEZEMBRO/2016 - 13.116

COMPARATIVO DAS OCORRÊNCIAS DE **FURTO**
REGISTRADOS EM **VÁRZEA GRANDE** - JANEIRO A DEZEMBRO - 2014/2015/2016.
PERÍODO DE 01 A 31 DE DEZEMBRO DE 2016 FECHAMENTO.

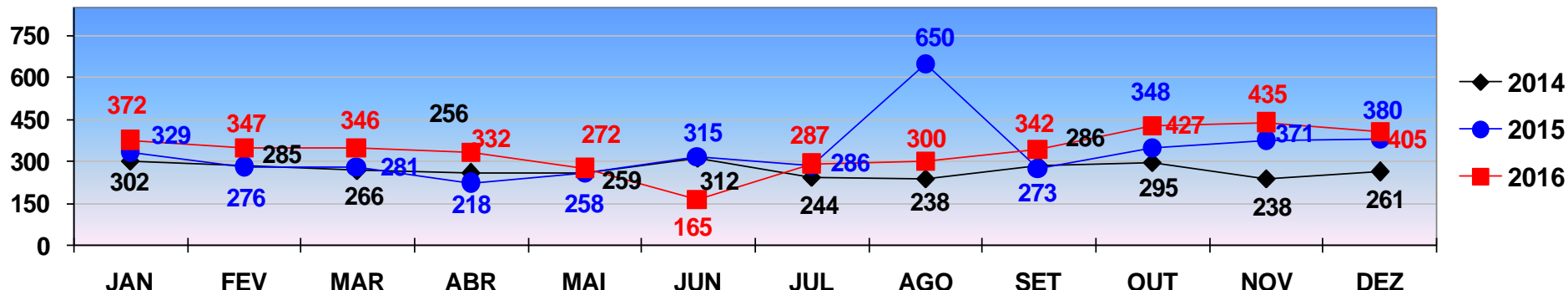

FURTO

TOTAL ATÉ 31 DE DEZEMBRO/2014 - 3.242
TOTAL ATÉ 31 DE DEZEMBRO/2015 - 3.985
TOTAL ATÉ 31 DE DEZEMBRO/2016 - 4.030

POLÍCIA JUDICIÁRIA CIVIL



DIRETORIA DE INTELIGÊNCIA – SEÇÃO DE ESTATÍSTICA CRIMINAL

COMPARATIVO DAS OCORRÊNCIAS DE **ROUBO DE AUTOMÓVEL**
REGISTRADOS EM **CUIABÁ** - JANEIRO A DEZEMBRO - 2014/2015/2016.
PERÍODO DE 01 A 31 DE DEZEMBRO DE 2016 - FECHAMENTO.

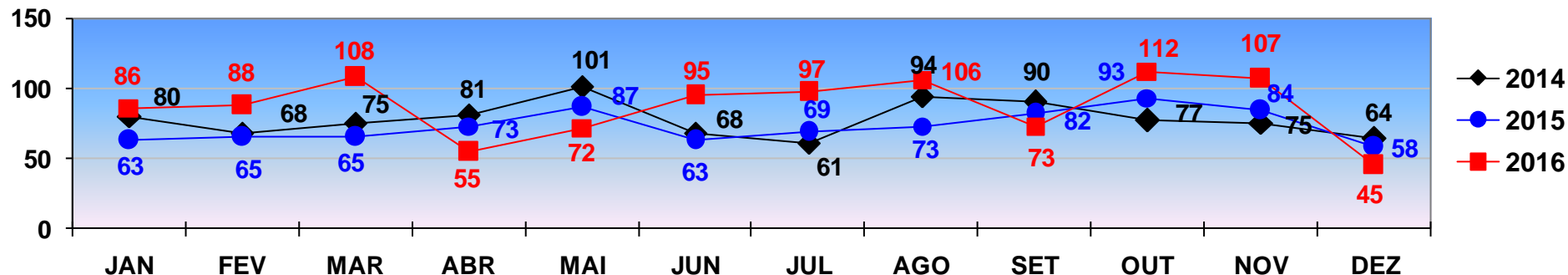

ROUBO DE AUTOMÓVEL

TOTAL ATÉ 31 DE DEZEMBRO/2014 - 934
TOTAL ATÉ 31 DE DEZEMBRO/2015 - 875
TOTAL ATÉ 31 DE DEZEMBRO/2016 - 1.044

COMPARATIVO DAS OCORRÊNCIAS DE **ROUBO DE AUTOMÓVEL**
REGISTRADOS EM **VÁRZEA GRANDE** - JANEIRO A DEZEMBRO - 2014/2015/2016.
PERÍODO DE 01 A 31 DE DEZEMBRO DE 2016 - FECHAMENTO.

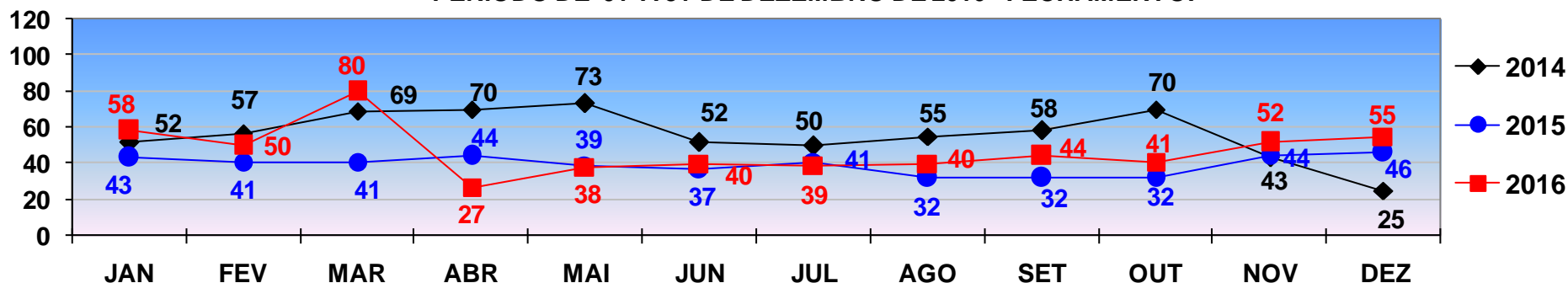

ROUBO DE AUTOMÓVEL

TOTAL ATÉ 31 DE DEZEMBRO/2014 - 674
TOTAL ATÉ 31 DE DEZEMBRO/2015 - 472
TOTAL ATÉ 31 DE DEZEMBRO/2016 - 564

POLÍCIA JUDICIÁRIA CIVIL



DIRETORIA DE INTELIGÊNCIA – SEÇÃO DE ESTATÍSTICA CRIMINAL

COMPARATIVO DAS OCORRÊNCIAS DE **ROUBO DE MOTOCICLETA**
REGISTRADOS EM **CUIABÁ** - JANEIRO A DEZEMBRO - 2014/2015/2016.
PERÍODO DE 01 A 31 DE DEZEMBRO DE 2016 - FECHAMENTO .

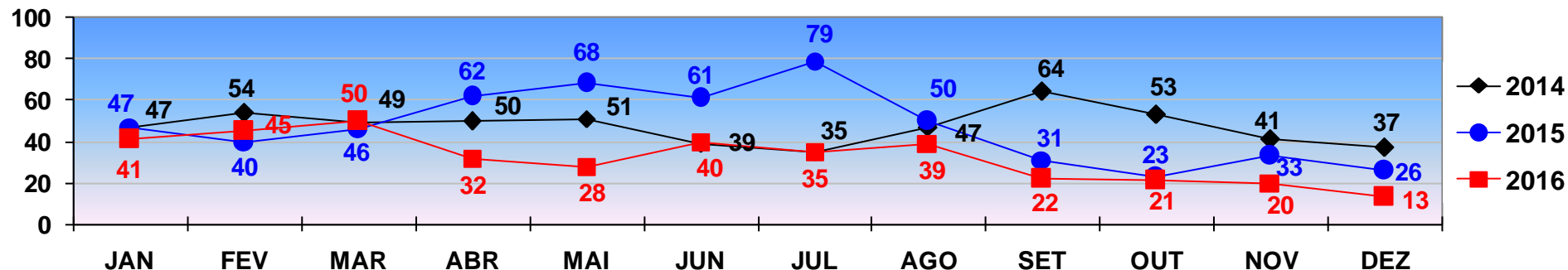

ROUBO DE MOTOCICLETA

TOTAL ATÉ 31 DE DEZEMBRO/2014- 567
TOTAL ATÉ 31 DE DEZEMBRO/2015- 566
TOTAL ATÉ 31 DE DEZEMBRO/2016- 386

COMPARATIVO DAS OCORRÊNCIAS DE **ROUBO DE MOTOCICLETA**
REGISTRADOS EM **VÁRZEA GRANDE** - JANEIRO A DEZEMBRO - 2014/2015/2016.
PERÍODO DE 01 A 31 DE DEZEMBRO DE 2016- FECHAMENTO .

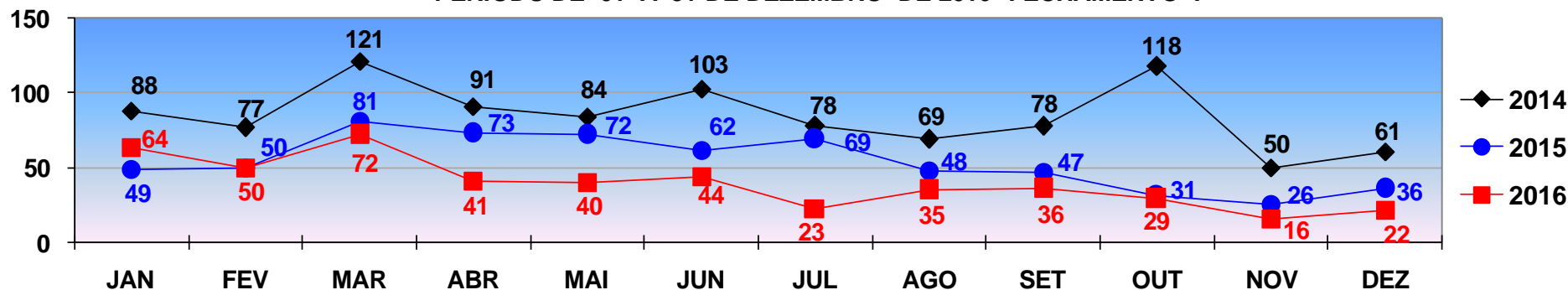

ROUBO DE MOTOCICLETA

TOTAL ATÉ 31 DE DEZEMBRO/2014- 957
TOTAL ATÉ 31 DE DEZEMBRO/2015- 608
TOTAL ATÉ 31 DE DEZEMBRO/2016- 472

POLÍCIA JUDICIÁRIA CIVIL



DIRETORIA DE INTELIGÊNCIA – SEÇÃO DE ESTATÍSTICA CRIMINAL

COMPARATIVO DAS OCORRÊNCIAS DE **FURTO DE AUTOMÓVEL**
REGISTRADOS EM **CUIABÁ** - JANEIRO A DEZEMBRO - 2014/2015/2016.
PERÍODO DE 01 A 31 DE DEZEMBRO DE 2016 - FECHAMENTO.

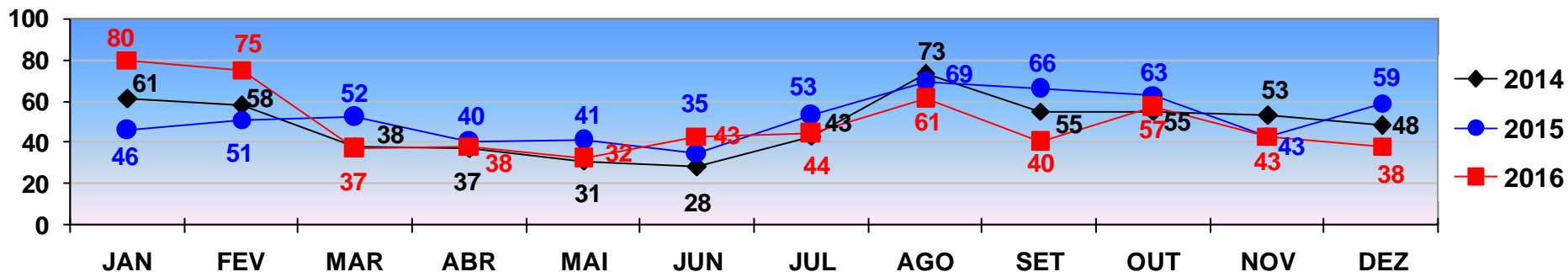

FURTO DE AUTOMÓVEL

TOTAL ATÉ 31 DE DEZEMBRO/2014 - 580
TOTAL ATÉ 31 DE DEZEMBRO/2015 - 618
TOTAL ATÉ 31 DE DEZEMBRO/2016 - 588

COMPARATIVO DAS OCORRÊNCIAS DE **FURTO DE AUTOMÓVEL**
REGISTRADOS EM **VÁRZEA GRANDE** - JANEIRO A DEZEMBRO - 2014/2015/2016.
PERÍODO DE 01 A 31 DE DEZEMBRO DE 2016 - FECHAMENTO .

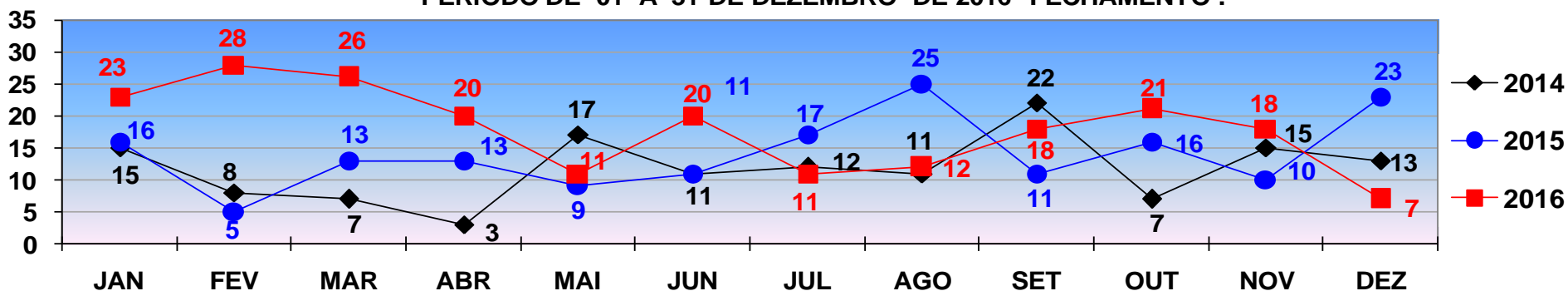

FURTO DE AUTOMÓVEL

TOTAL ATÉ 31 DE DEZEMBRO/2014 - 128
TOTAL ATÉ 31 DE DEZEMBRO/2015 - 146
TOTAL ATÉ 31 DE DEZEMBRO/2016 - 215

POLÍCIA JUDICIÁRIA CIVIL



DIRETORIA DE INTELIGÊNCIA – SEÇÃO DE ESTATÍSTICA CRIMINAL

COMPARATIVO DAS OCORRÊNCIAS DE **FURTO DE MOTOCICLETA**
REGISTRADOS EM **CUIABÁ** - JANEIRO A DEZEMBRO - 2014/2015/2016.
PERÍODO DE 01 A 31 DE DEZEMBRO DE 2016 - FECHAMENTO.

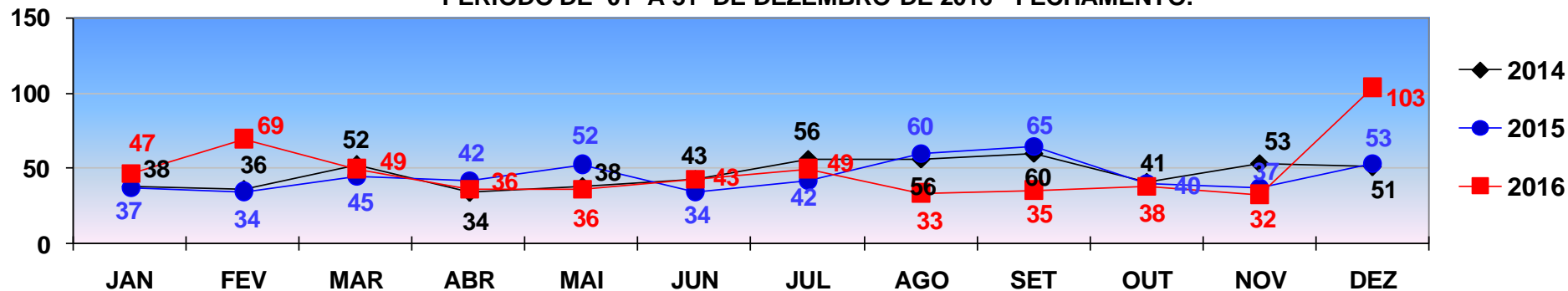

FURTO DE MOTOCICLETA

TOTAL ATÉ 31 DE DEZEMBRO/2014- 558
TOTAL ATÉ 31 DE DEZEMBRO/2015- 541
TOTAL ATÉ 31 DE DEZEMBRO/2016- 570

COMPARATIVO DAS OCORRÊNCIAS DE **FURTO DE MOTOCICLETA**
REGISTRADOS EM **VÁRZEA GRANDE** - JANEIRO A DEZEMBRO - 2014/2015/2016
PERÍODO DE 01 A 31 DE DEZEMBRO DE 2016 - FECHAMENTO .

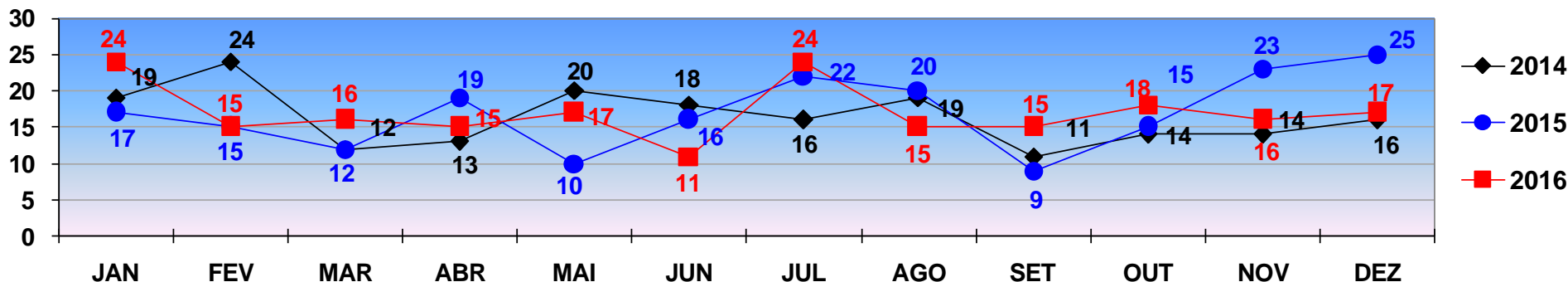

FURTO DE MOTOCICLETA

TOTAL ATÉ 31 DE DEZEMBRO/2014- 196
TOTAL ATÉ 31 DE DEZEMBRO/2015- 203
TOTAL ATÉ 31 DE DEZEMBRO/2016- 203

POLÍCIA JUDICIÁRIA CIVIL



DIRETORIA DE INTELIGÊNCIA – SEÇÃO DE ESTATÍSTICA CRIMINAL

TOTAL DE **VEÍCULOS RECUPERADOS** - Automóveis e Motocicletas
REGIÃO METROPOLITANA - JANEIRO A DEZEMBRO 2014/2015/2016.
PERÍODO DE 01 A 31 DEZEMBRO DE 2016 - FECHAMENTO

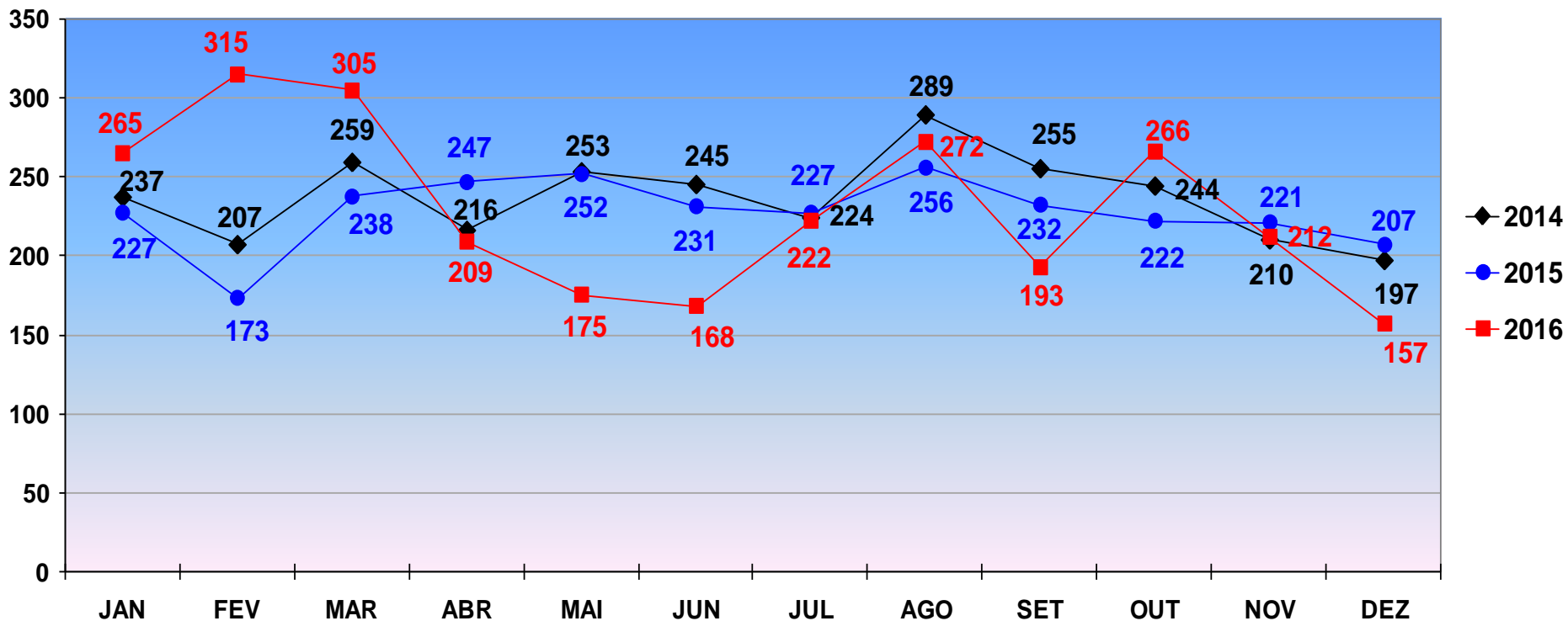

VEÍCULOS RECUPERADOS

TOTAL ATÉ 31 DE DEZEMBRO/2014 - 2.836
TOTAL ATÉ 31 DE DEZEMBRO/2015 - 2.733
TOTAL ATÉ 31 DE DEZEMBRO/2016 - 2.759

POLÍCIA JUDICIÁRIA CIVIL



DIRETORIA DE INTELIGÊNCIA – SEÇÃO DE ESTATÍSTICA CRIMINAL

Comparativo Mensal das Ocorrências de Roubo e Furto de Veículos com o Total de Veículos Recuperados - [CUIABÁ](#) - Período de Janeiro a 31 de Dezembro **2016**.

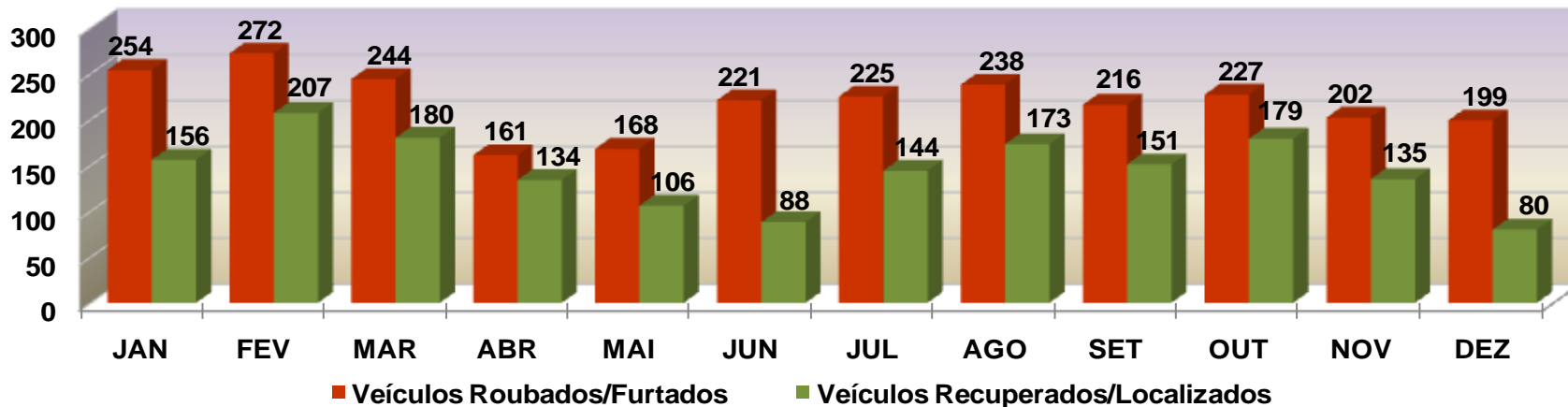

Comparativo Mensal das Ocorrências de Roubo e Furto de Veículos com o Total de Veículos Recuperados - [CUIABÁ](#) - **2015**.

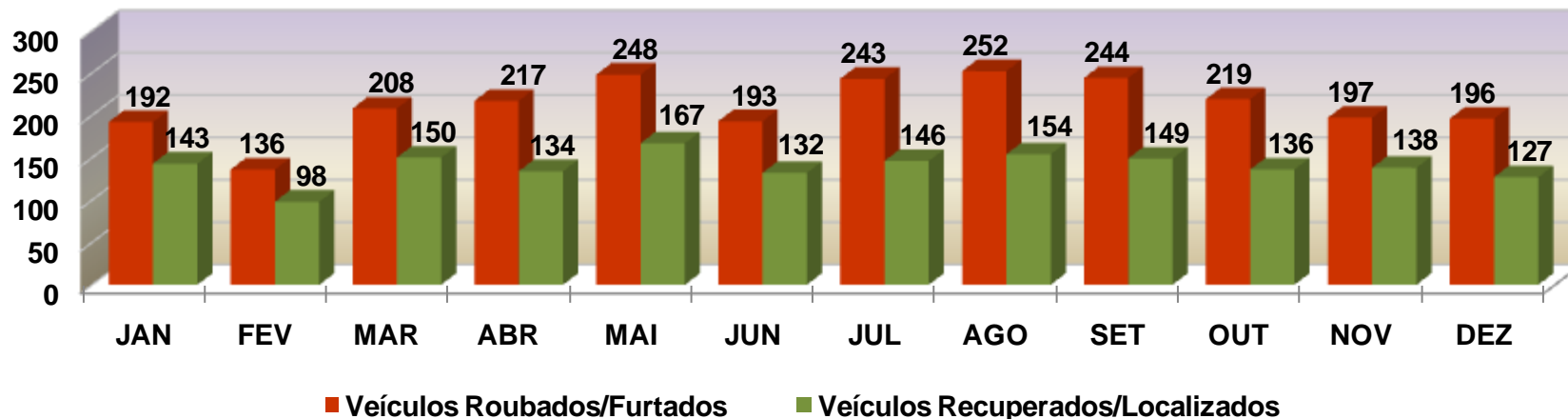

POLÍCIA JUDICIÁRIA CIVIL



DIRETORIA DE INTELIGÊNCIA – SEÇÃO DE ESTATÍSTICA CRIMINAL

Comparativo Mensal das Ocorrências de Roubo e Furto de Veículos com o Total de Veículos Recuperados - [VÁRZEA GRANDE](#) - Período de Janeiro a 31 de Dezembro **2016**.

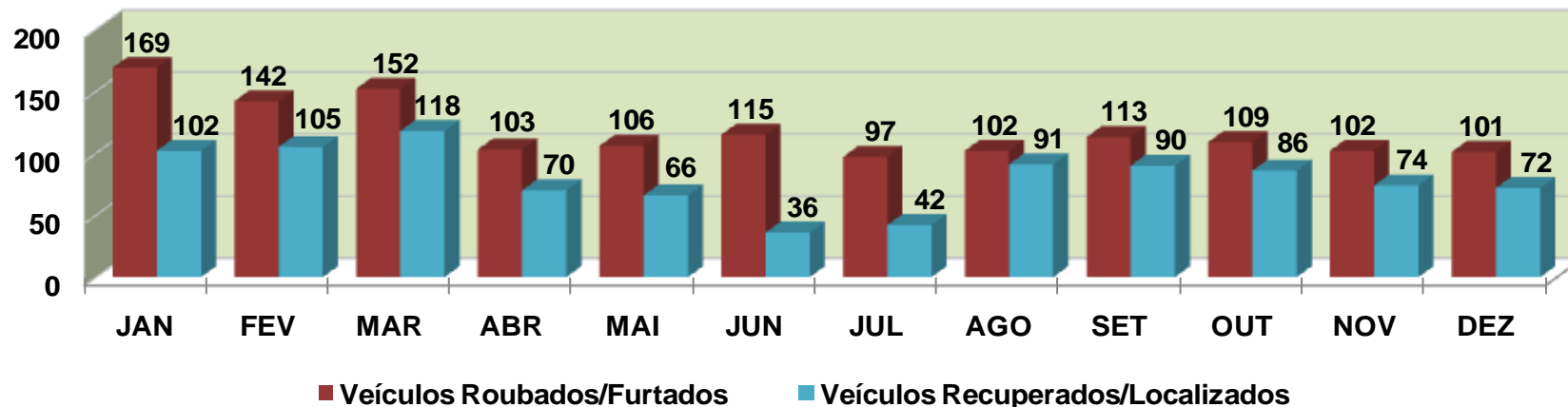

Comparativo Mensal das Ocorrências de Roubo e Furto de Veículos com o Total de Veículos Recuperados - [VÁRZEA GRANDE](#) - **2015**.

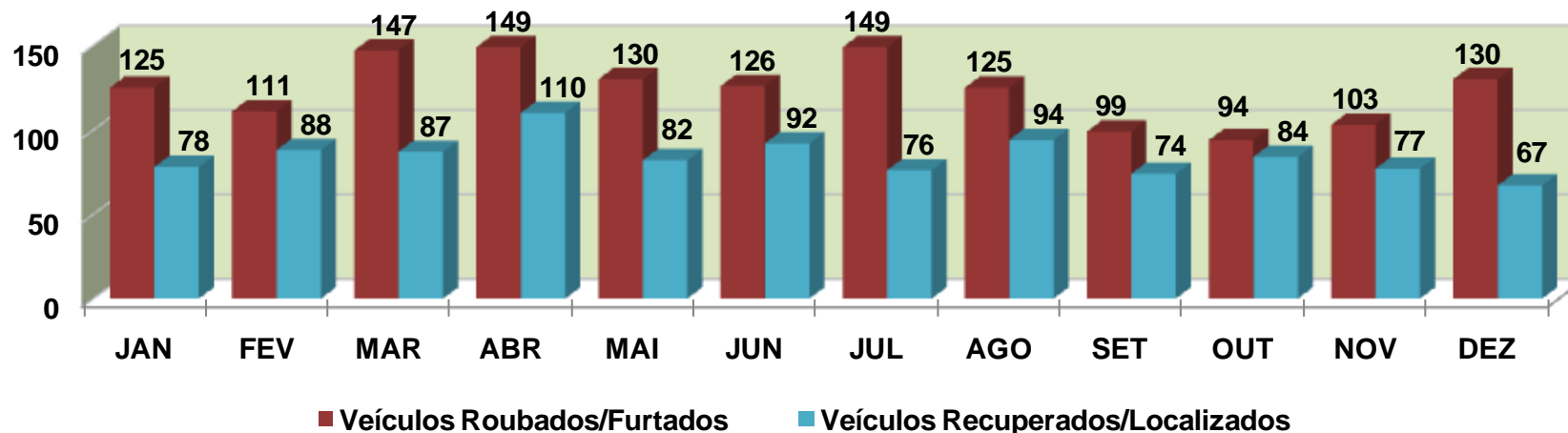

POLÍCIA JUDICIÁRIA CIVIL



DIRETORIA DE INTELIGÊNCIA – SEÇÃO DE ESTATÍSTICA CRIMINAL

PRINCIPAIS MARCA/MODELO DE VEÍCULOS RECUPERADOS - ATENDIDO / DERFVA
PERÍODO DE JANEIRO A 31 DEZEMBRO DE 2016 - FECHAMENTO

