

# POLÍCIA JUDICIÁRIA CIVIL

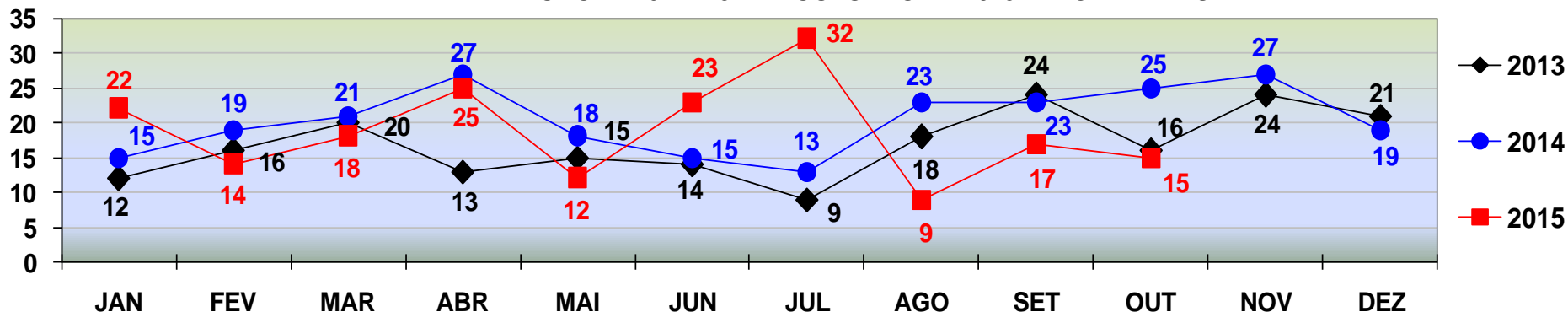

COMPARATIVO - VÍTIMAS DE **HOMICÍDIO**  
REGISTRADOS EM **CUIABÁ** - JANEIRO A DEZEMBRO - 2013/2014/2015.  
PERÍODO DE 01 A 31 DE OUTUBRO DE 2015 - FECHAMENTO.



**HOMICÍDIO**

TOTAL ATÉ 31 DE OUTUBRO/2013 - 157  
TOTAL ATÉ 31 DE OUTUBRO/2014 - 199  
TOTAL ATÉ 31 DE OUTUBRO/2015 - 187

COMPARATIVO - VÍTIMAS DE **HOMICÍDIO**  
REGISTRADOS EM **VÁRZEA GRANDE** - JANEIRO A DEZEMBRO - 2013/2014/2015.  
PERÍODO DE 01 A 31 DE OUTUBRO DE 2015 - FECHAMENTO.

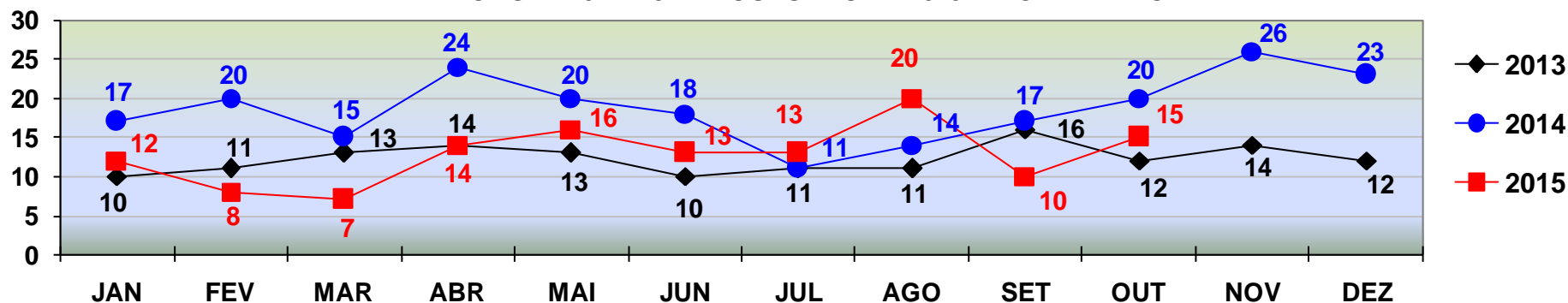

**HOMICÍDIO**

TOTAL ATÉ 31 DE OUTUBRO/2013 - 121  
TOTAL ATÉ 31 DE OUTUBRO/2014 - 176  
TOTAL ATÉ 31 DE OUTUBRO/2015 - 128

# POLÍCIA JUDICIÁRIA CIVIL



## DIRETORIA DE INTELIGÊNCIA – SEÇÃO DE ESTATÍSTICA CRIMINAL

COMPARATIVO - VÍTIMAS DE **ROUBO SEGUIDO DE MORTE**  
REGISTRADOS EM **CUIABÁ** - JANEIRO A DEZEMBRO - 2013/2014/2015  
PERÍODO DE 01 A 31 DE OUTUBRO DE 2015 - FECHAMENTO.

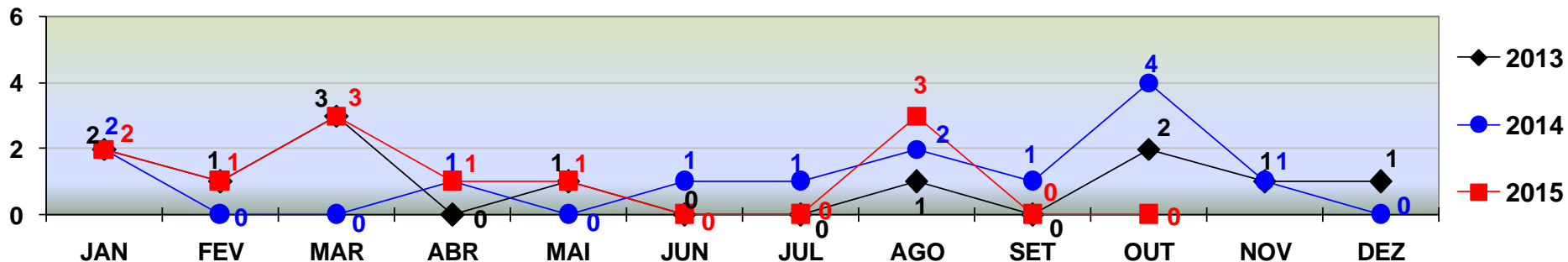

**ROUBO SEGUIDO DE MORTE**

TOTAL ATÉ 31 DE OUTUBRO/2013 - 10  
TOTAL ATÉ 31 DE OUTUBRO/2014 - 12  
TOTAL ATÉ 31 DE OUTUBRO/2015 - 11

COMPARATIVO - VÍTIMAS DE **ROUBO SEGUIDO DE MORTE**  
REGISTRADOS EM **VÁRZEA GRANDE** - JANEIRO A DEZEMBRO - 2013/2014/2015.  
PERÍODO DE 01 A 31 DE OUTUBRO DE 2015 - FECHAMENTO.

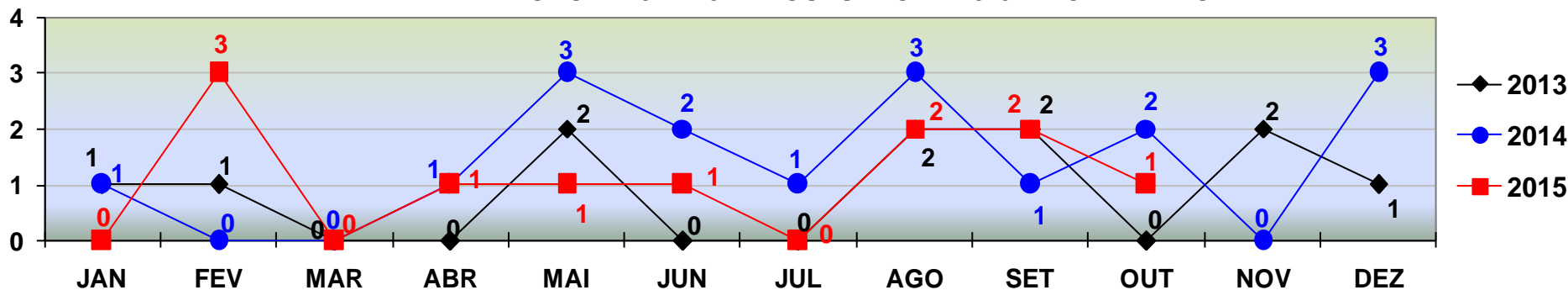

**ROUBO SEGUIDO DE MORTE**

TOTAL ATÉ 31 DE OUTUBRO/2013 - 08  
TOTAL ATÉ 31 DE OUTUBRO/2014 - 14  
TOTAL ATÉ 31 DE OUTUBRO/2015 - 11

# POLÍCIA JUDICIÁRIA CIVIL



## DIRETORIA DE INTELIGÊNCIA – SEÇÃO DE ESTATÍSTICA CRIMINAL

COMPARATIVO DAS OCORRÊNCIAS DE **ROUBO**  
REGISTRADOS EM **CUIABÁ** - JANEIRO A DEZEMBRO - 2013/2014/2015  
PERÍODO DE 01 A 31 DE OUTUBRO DE 2015 - FECHAMENTO.

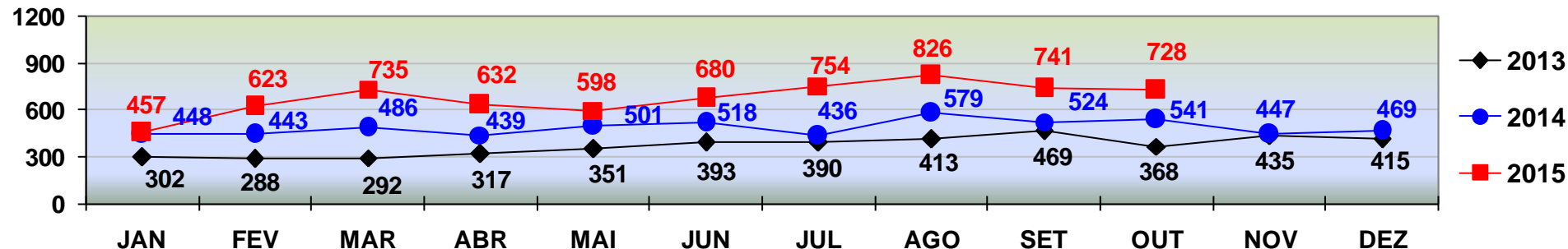

**ROUBO**

TOTAL ATÉ 31 DE OUTUBRO/2013 - 3.583  
TOTAL ATÉ 31 DE OUTUBRO/2014 - 4.915  
TOTAL ATÉ 31 DE OUTUBRO/2015 - 6.774

COMPARATIVO DAS OCORRÊNCIAS DE **ROUBO**  
REGISTRADOS EM **VÁRZEA GRANDE** - JANEIRO A DEZEMBRO - 2013/2014/2015.  
PERÍODO DE 01 A 31 DE OUTUBRO DE 2015 - FECHAMENTO.

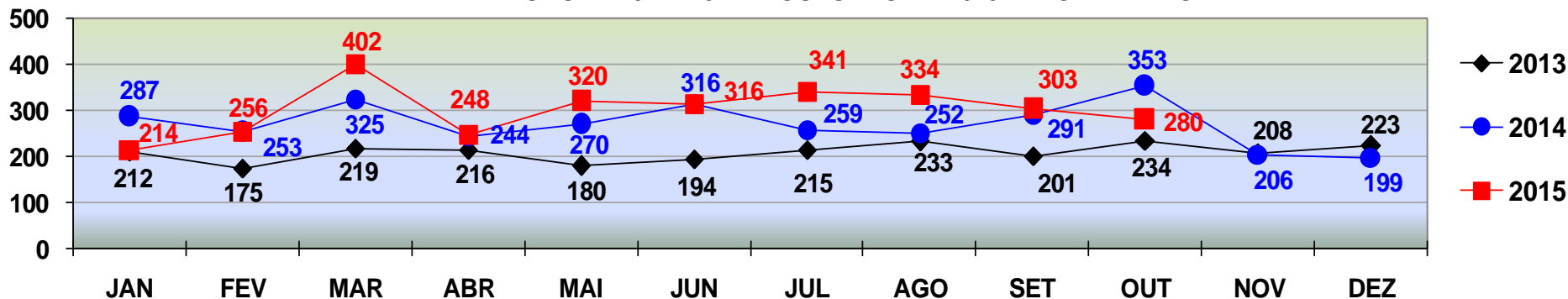

**ROUBO**

TOTAL ATÉ 31 DE OUTUBRO/2013 - 2.079  
TOTAL ATÉ 31 DE OUTUBRO/2014 - 2.850  
TOTAL ATÉ 31 DE OUTUBRO/2015 - 3.014

# POLÍCIA JUDICIÁRIA CIVIL



## DIRETORIA DE INTELIGÊNCIA – SEÇÃO DE ESTATÍSTICA CRIMINAL

COMPARATIVO DAS OCORRÊNCIAS DE **FURTO**  
REGISTRADOS EM **CUIABÁ** - JANEIRO A DEZEMBRO - 2013/2014/2015.  
PERÍODO DE 01 A 31 DE OUTUBRO DE 2015 - FECHAMENTO.

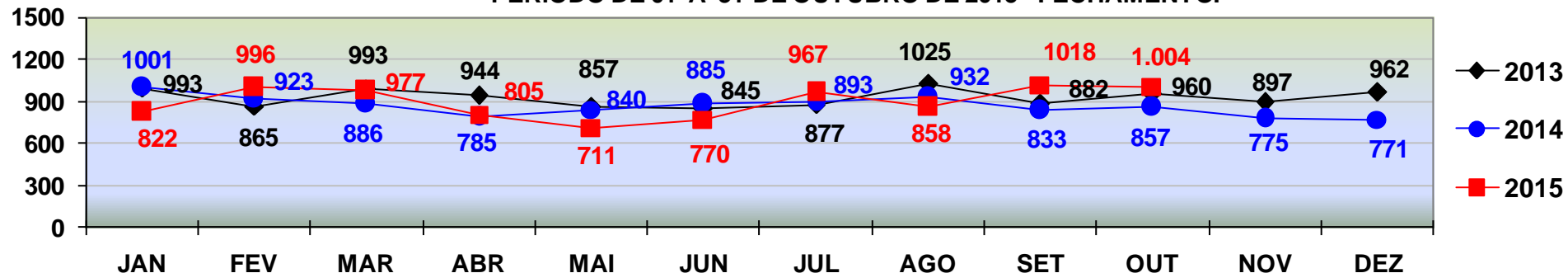

**FURTO**

TOTAL ATÉ 31 DE OUTUBRO/2013 - 9.241  
TOTAL ATÉ 31 DE OUTUBRO/2014 - 8.835  
TOTAL ATÉ 31 DE OUTUBRO/2015 - 8.928

COMPARATIVO DAS OCORRÊNCIAS DE **FURTO**  
REGISTRADOS EM **VÁRZEA GRANDE** - JANEIRO A DEZEMBRO - 2013/2014/2015.  
PERÍODO DE 01 A 31 DE OUTUBRO DE 2015 - FECHAMENTO.

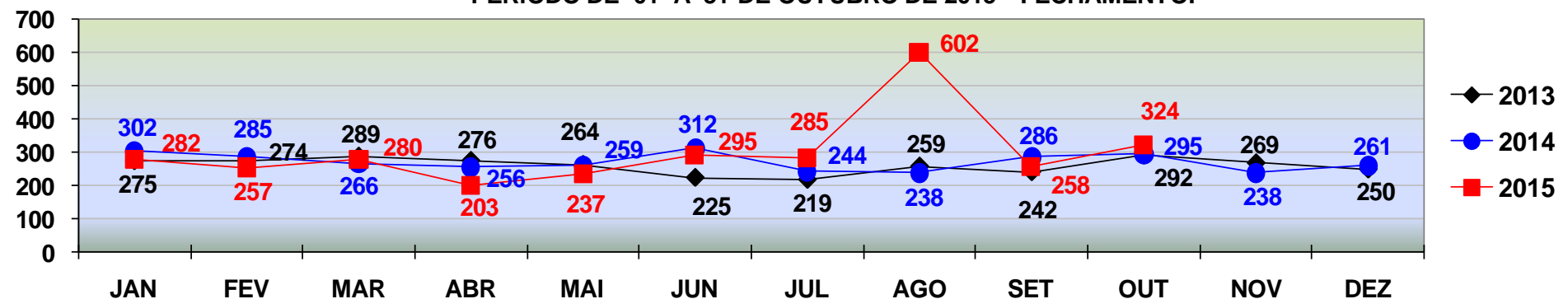

**FURTO**

TOTAL ATÉ 31 DE OUTUBRO/2013 - 2.615  
TOTAL ATÉ 31 DE OUTUBRO/2014 - 2.743  
TOTAL ATÉ 31 DE OUTUBRO/2015 - 3.023

# POLÍCIA JUDICIÁRIA CIVIL



## DIRETORIA DE INTELIGÊNCIA – SEÇÃO DE ESTATÍSTICA CRIMINAL

COMPARATIVO DAS OCORRÊNCIAS DE **ROUBO DE AUTOMÓVEL**  
REGISTRADOS EM **CUIABÁ** - JANEIRO A DEZEMBRO - 2013/2014/2015.  
PERÍODO DE 01 A 31 DE OUTUBRO DE 2015 - FECHAMENTO.

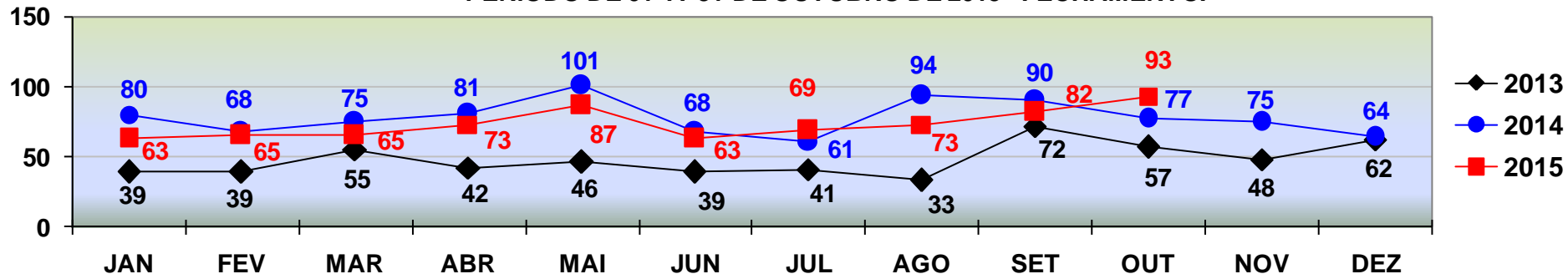

**ROUBO DE AUTOMÓVEL**

TOTAL ATÉ 31 DE OUTUBRO/2013 - 463  
TOTAL ATÉ 31 DE OUTUBRO/2014 - 795  
TOTAL ATÉ 31 DE OUTUBRO/2015 - 733

COMPARATIVO DAS OCORRÊNCIAS DE **ROUBO DE AUTOMÓVEL**  
REGISTRADOS EM **VÁRZEA GRANDE** - JANEIRO A DEZEMBRO - 2013/2014/2015.  
PERÍODO DE 01 A 31 DE OUTUBRO DE 2015 - FECHAMENTO.

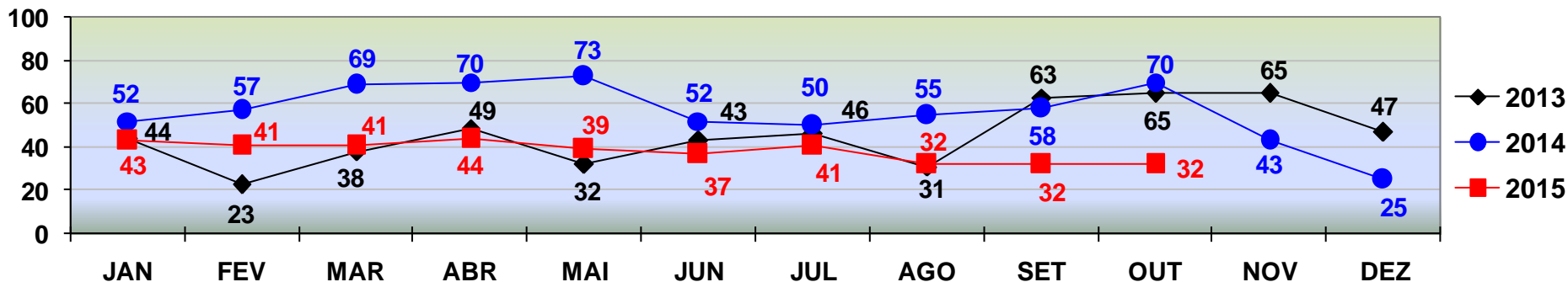

**ROUBO DE AUTOMÓVEL**

TOTAL ATÉ 31 DE OUTUBRO/2013 - 434  
TOTAL ATÉ 31 DE OUTUBRO/2014 - 606  
TOTAL ATÉ 31 DE OUTUBRO/2015 - 382

# POLÍCIA JUDICIÁRIA CIVIL



## DIRETORIA DE INTELIGÊNCIA – SEÇÃO DE ESTATÍSTICA CRIMINAL

COMPARATIVO DAS OCORRÊNCIAS DE **ROUBO DE MOTOCICLETA**  
REGISTRADOS EM **CUIABÁ** - JANEIRO A DEZEMBRO - 2013/2014/2015.  
PERÍODO DE 01 A 31 DE OUTUBRO DE 2015 - FECHAMENTO.

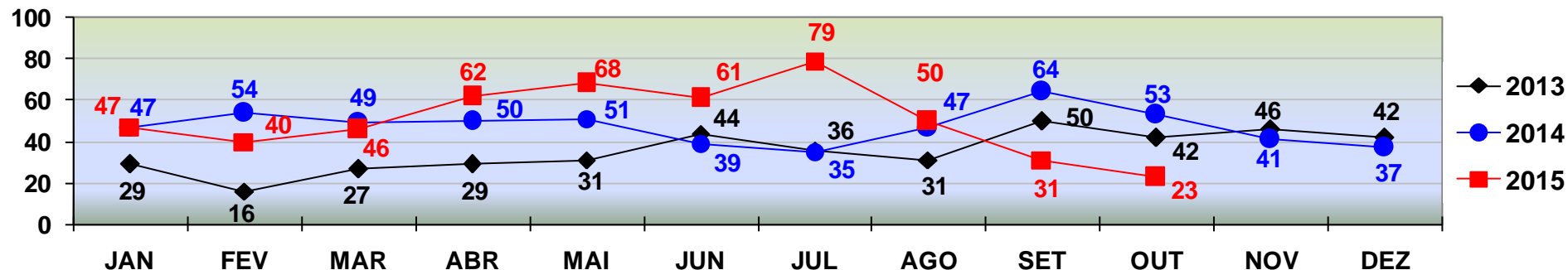

**ROUBO DE MOTOCICLETA**

TOTAL ATÉ 31 DE OUTUBRO/2013 - 335  
TOTAL ATÉ 31 DE OUTUBRO/2014 - 489  
TOTAL ATÉ 31 DE OUTUBRO/2015 - 507

COMPARATIVO DAS OCORRÊNCIAS DE **ROUBO DE MOTOCICLETA**  
REGISTRADOS EM **VÁRZEA GRANDE** - JANEIRO A DEZEMBRO - 2013/2014/2015.  
PERÍODO DE 01 A 31 DE OUTUBRO DE 2015 - FECHAMENTO.

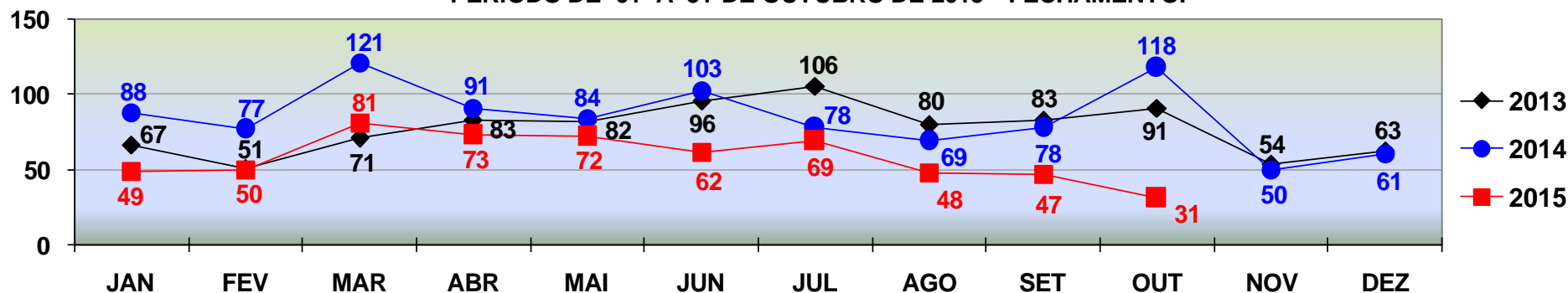

**ROUBO DE MOTOCICLETA**

TOTAL ATÉ 31 DE OUTUBRO/2013 - 810  
TOTAL ATÉ 31 DE OUTUBRO/2014 - 907  
TOTAL ATÉ 31 DE OUTUBRO/2015 - 582

# POLÍCIA JUDICIÁRIA CIVIL



## DIRETORIA DE INTELIGÊNCIA – SEÇÃO DE ESTATÍSTICA CRIMINAL

COMPARATIVO DAS OCORRÊNCIAS DE **FURTO DE AUTOMÓVEL**  
REGISTRADOS EM **CUIABÁ** - JANEIRO A DEZEMBRO - 2013/2014/2015.  
PERÍODO DE 01 A 31 DE OUTUBRO DE 2015 - FECHAMENTO.

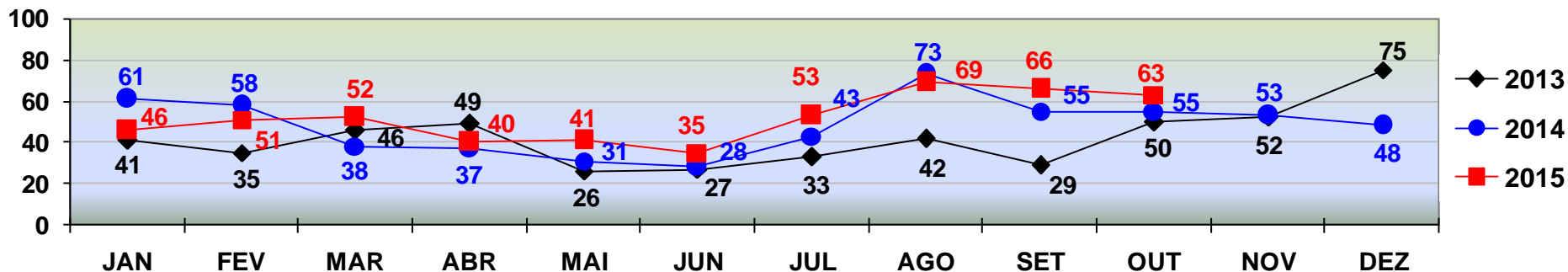

**FURTO DE AUTOMÓVEL**

TOTAL ATÉ 31 DE OUTUBRO/2013 - 378  
TOTAL ATÉ 31 DE OUTUBRO/2014 - 479  
TOTAL ATÉ 31 DE OUTUBRO/2015 - 516

COMPARATIVO DAS OCORRÊNCIAS DE **FURTO DE AUTOMÓVEL**  
REGISTRADOS EM **VÁRZEA GRANDE** - JANEIRO A DEZEMBRO - 2013/2014/2015.  
PERÍODO DE 01 A 31 DE OUTUBRO DE 2015 - FECHAMENTO.

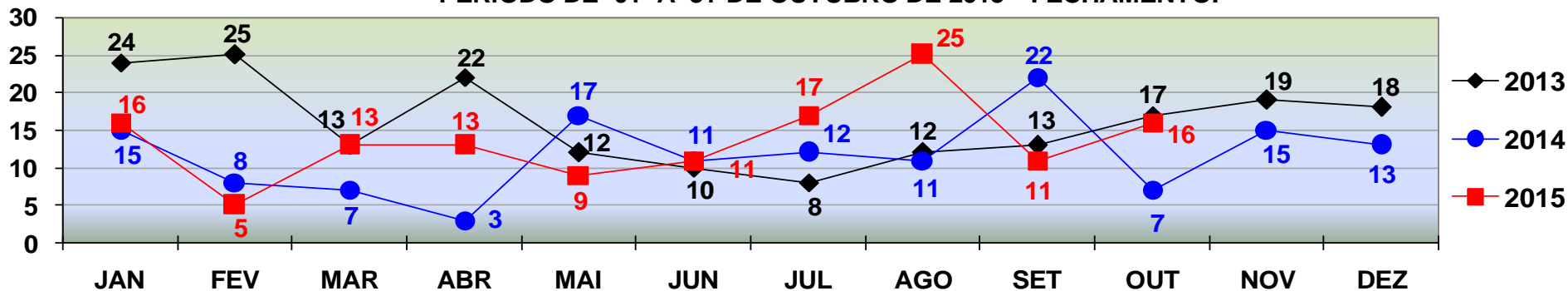

**FURTO DE AUTOMÓVEL**

TOTAL ATÉ 31 DE OUTUBRO/2013 - 156  
TOTAL ATÉ 31 DE OUTUBRO/2014 - 113  
TOTAL ATÉ 31 DE OUTUBRO/2015 - 136

# POLÍCIA JUDICIÁRIA CIVIL



COMPARATIVO DAS OCORRÊNCIAS DE **FURTO DE MOTOCICLETA**  
REGISTRADOS EM **CUIABÁ** - JANEIRO A DEZEMBRO - 2013/2014/2015.  
PERÍODO DE 01 A 31 DE OUTUBRO DE 2015 - FECHAMENTO.

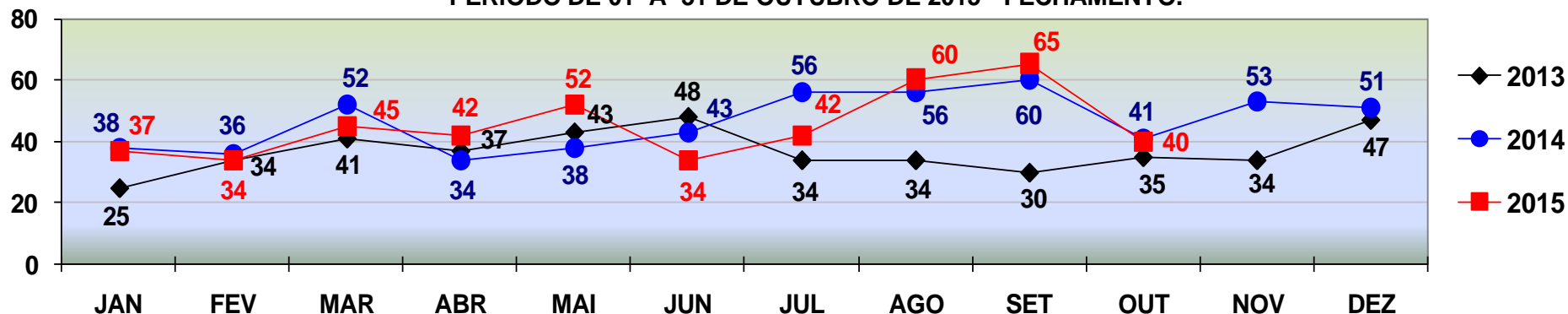

**FURTO DE MOTOCICLETA**

TOTAL ATÉ 31 DE OUTUBRO/2013 - 361  
TOTAL ATÉ 31 DE OUTUBRO/2014 - 454  
TOTAL ATÉ 31 DE OUTUBRO/2015 - 451

COMPARATIVO DAS OCORRÊNCIAS DE **FURTO DE MOTOCICLETA**  
REGISTRADOS EM **VÁRZEA GRANDE** - JANEIRO A DEZEMBRO - 2013/2014/2015.  
PERÍODO DE 01 A 31 DE OUTUBRO DE 2015 - FECHAMENTO.

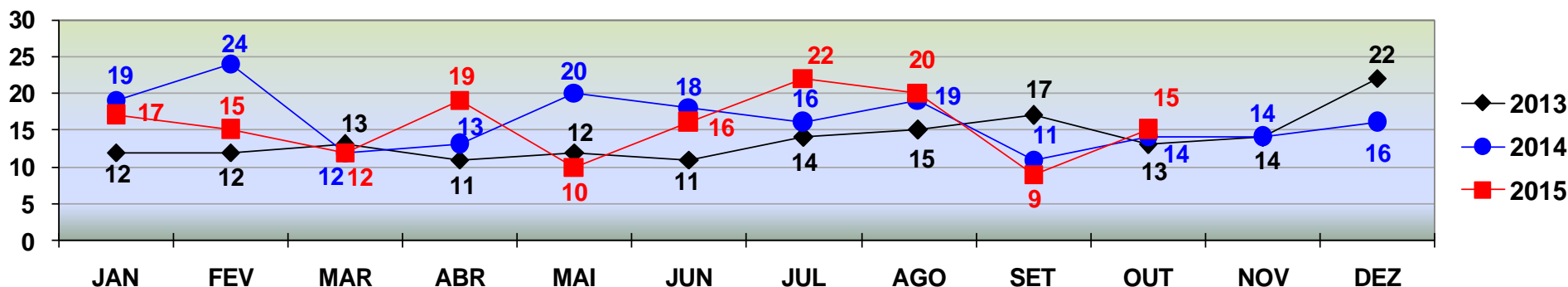

**FURTO DE MOTOCICLETA**

TOTAL ATÉ 31 DE OUTUBRO/2013 - 130  
TOTAL ATÉ 31 DE OUTUBRO/2014 - 166  
TOTAL ATÉ 31 DE OUTUBRO/2015 - 155



# POLÍCIA JUDICIÁRIA CIVIL



## DIRETORIA DE INTELIGÊNCIA – SEÇÃO DE ESTATÍSTICA CRIMINAL

TOTAL DE **VEÍCULOS RECUPERADOS** - Automóveis e Motocicletas  
REGIÃO METROPOLITANA- JANEIRO A DEZEMBRO 2013/2014/2015.  
PERÍODO DE 01 A 31 DE OUTUBRO DE 2015 - FECHAMENTO.

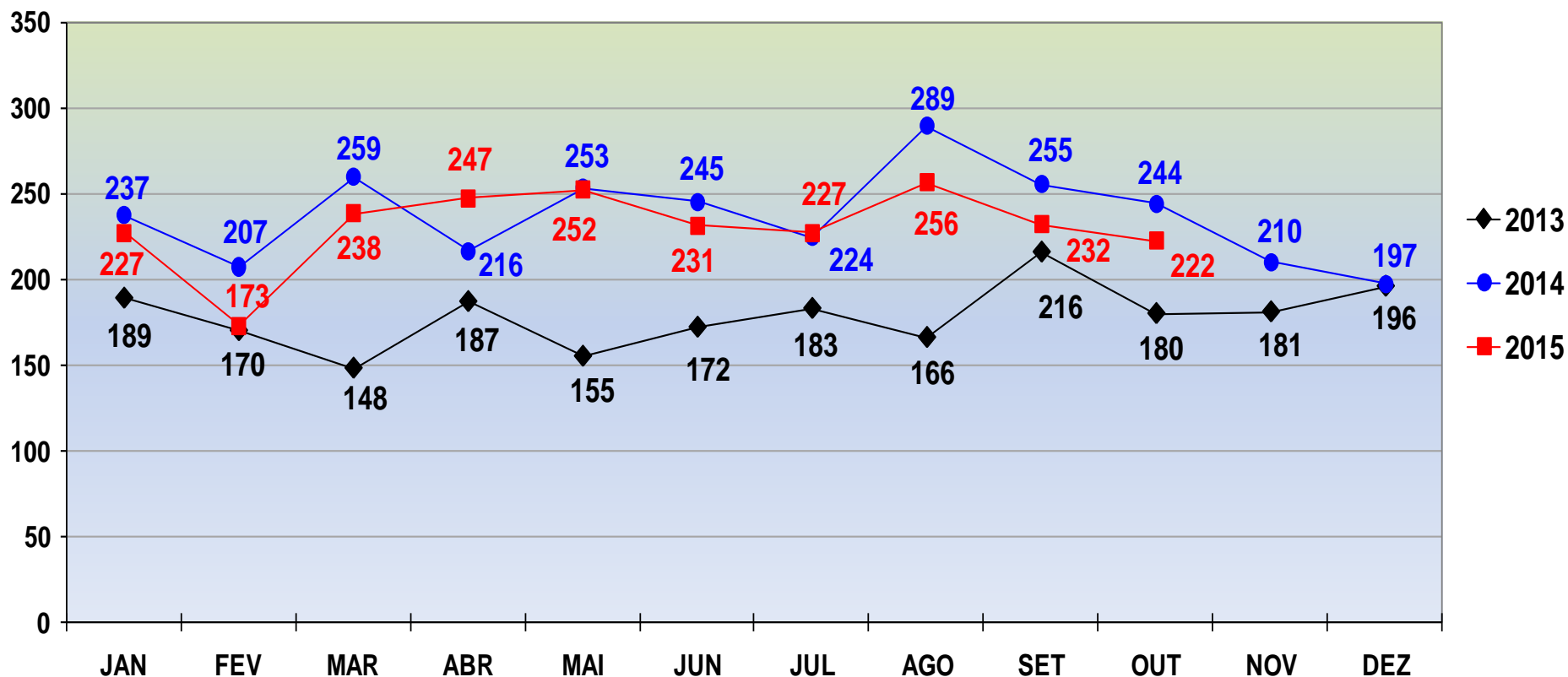

VEÍCULOS RECUPERADOS

TOTAL ATÉ 31 DE OUTUBRO/2013 - 1.766  
TOTAL ATÉ 31 DE OUTUBRO/2014 - 2.429  
TOTAL ATÉ 31 DE OUTUBRO/2015 - 2.305

# POLÍCIA JUDICIÁRIA CIVIL



## DIRETORIA DE INTELIGÊNCIA – SEÇÃO DE ESTATÍSTICA CRIMINAL

Comparativo Mensal das Ocorrências de Roubo e Furto de Veículos com o Total de Veículos Recuperados - **CUIABÁ** - 2014

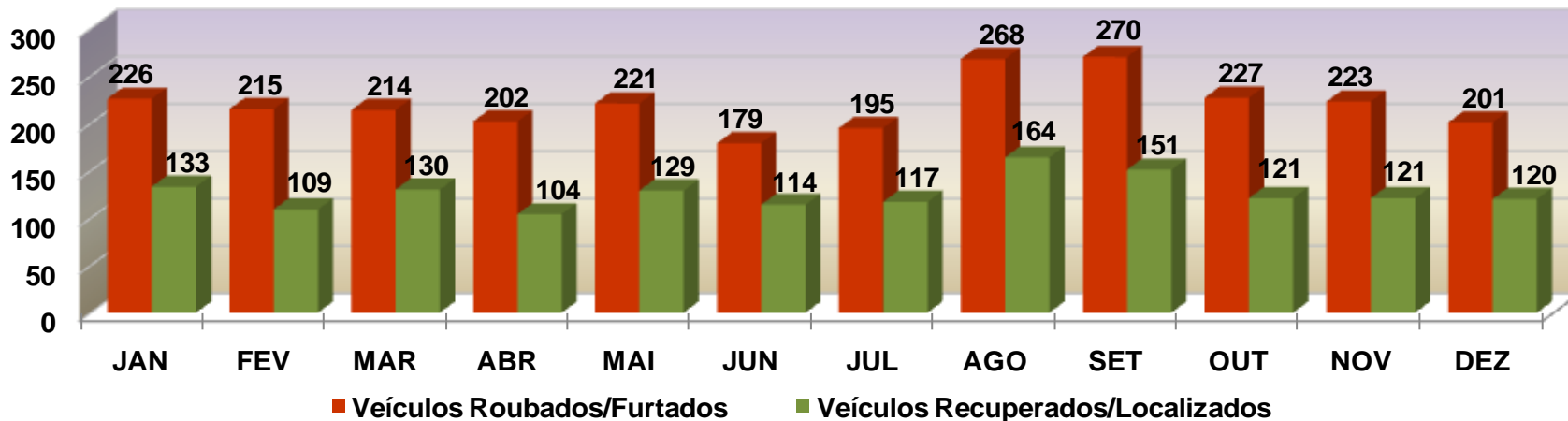

Comparativo Mensal das Ocorrências de Roubo e Furto de Veículos com o Total de Veículos Recuperados - **CUIABÁ** - 2015 (Janeiro a Outubro).

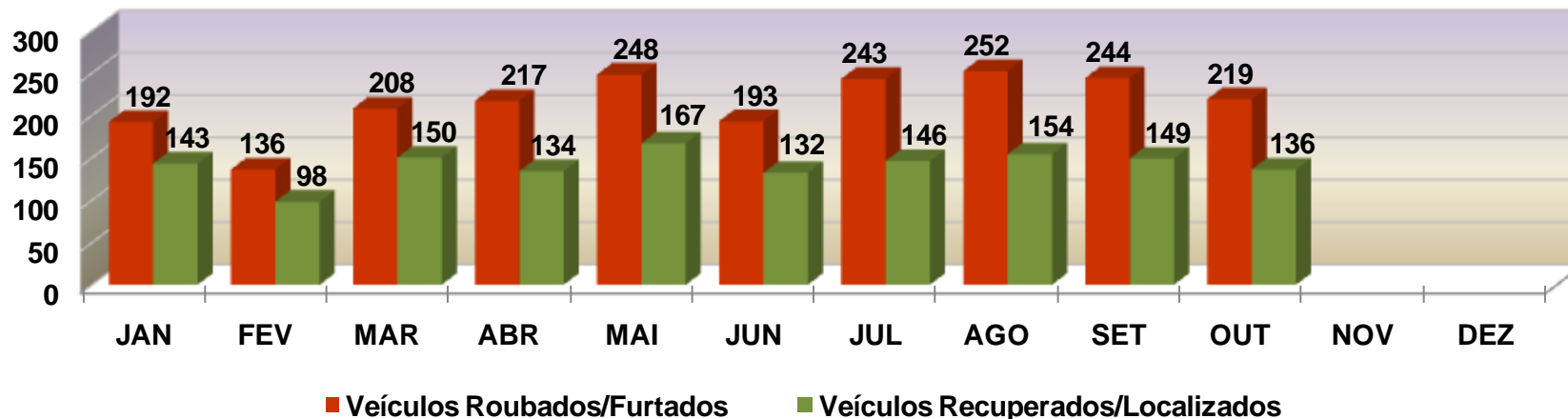

# POLÍCIA JUDICIÁRIA CIVIL



## DIRETORIA DE INTELIGÊNCIA – SEÇÃO DE ESTATÍSTICA CRIMINAL

Comparativo Mensal das Ocorrências de Roubo e Furto de Veículos com o Total de Veículos Recuperados - VÁRZEA GRANDE - 2014

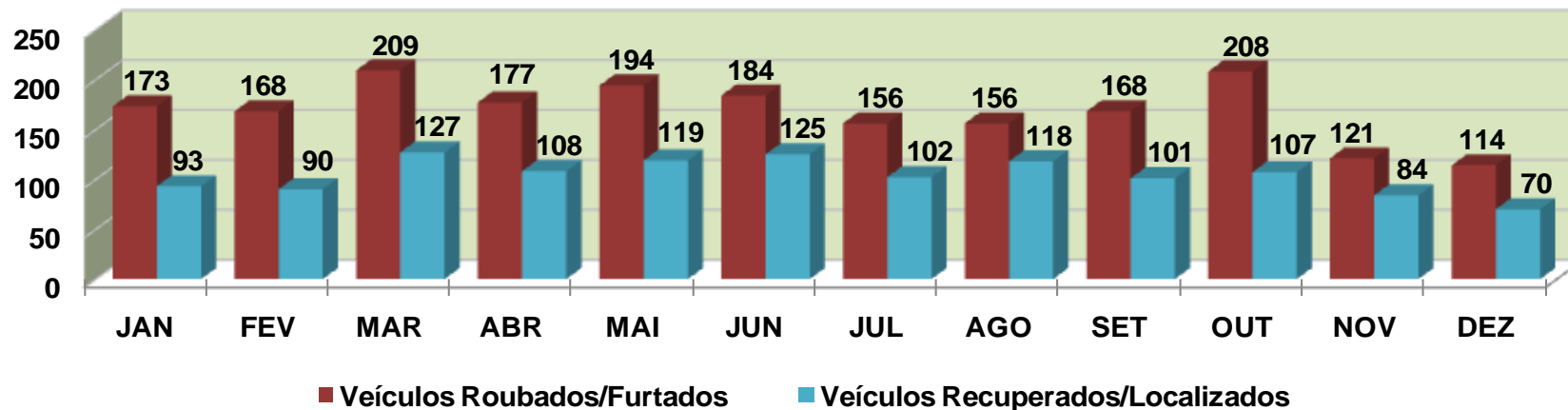

Comparativo Mensal das Ocorrências de Roubo e Furto de Veículos com o Total de Veículos Recuperados - VÁRZEA GRANDE - 2015 (Janeiro a Outubro).

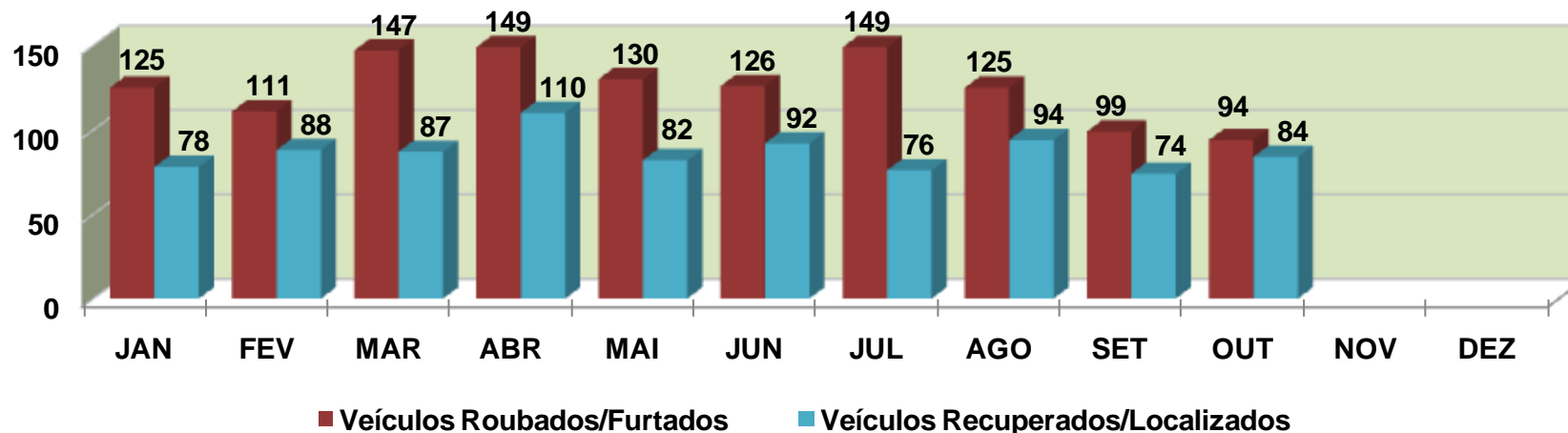

# POLÍCIA JUDICIÁRIA CIVIL



DIRETORIA DE INTELIGÊNCIA – SEÇÃO DE ESTATÍSTICA CRIMINAL

PRINCIPAIS MARCA/MODELO DE VEÍCULOS RECUPERADOS - ATENDIDO / DERFVA  
PERÍODO DE JANEIRO A OUTUBRO DE 2015.

