

# POLÍCIA JUDICIÁRIA CIVIL

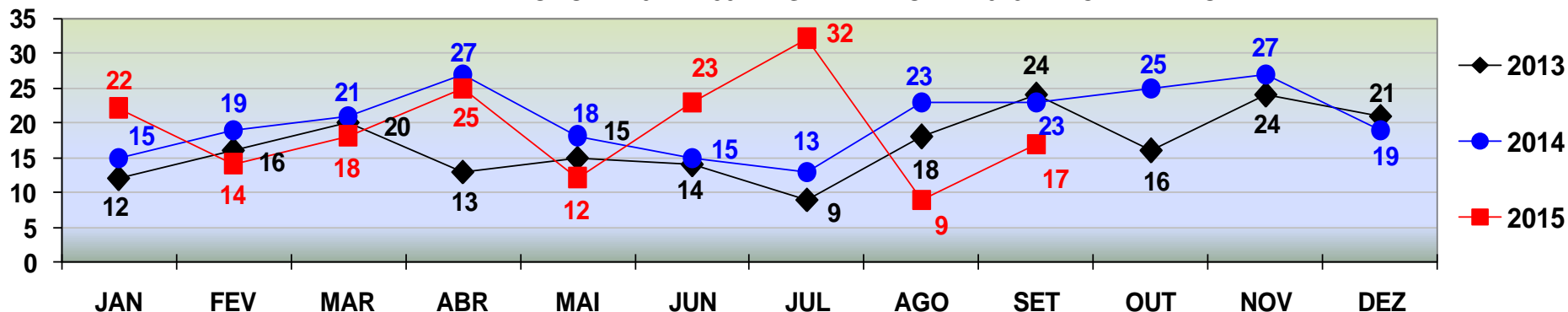

COMPARATIVO - VÍTIMAS DE **HOMICÍDIO**  
REGISTRADOS EM **CUIABÁ** - JANEIRO A DEZEMBRO - 2013/2014/2015.  
PERÍODO DE 01 A 30 DE SETEMBRO DE 2015 - FECHAMENTO.



**HOMICÍDIO**

TOTAL ATÉ 30 DE SETEMBRO/2013 - 141  
TOTAL ATÉ 30 DE SETEMBRO/2014 - 174  
TOTAL ATÉ 30 DE SETEMBRO/2015 - 172

COMPARATIVO - VÍTIMAS DE **HOMICÍDIO**  
REGISTRADOS EM **VÁRZEA GRANDE** - JANEIRO A DEZEMBRO - 2013/2014/2015.  
PERÍODO DE 01 A 30 DE SETEMBRO DE 2015 - FECHAMENTO.

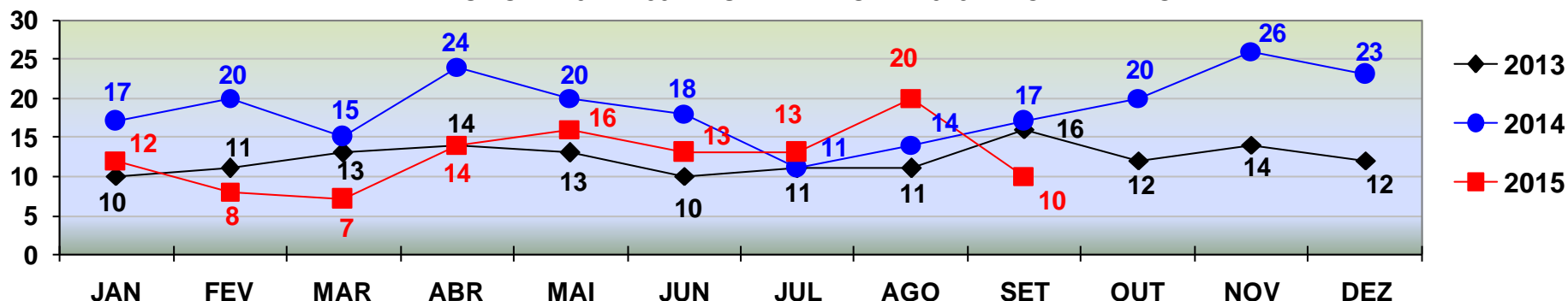

**HOMICÍDIO**

TOTAL ATÉ 30 DE SETEMBRO/2013 - 109  
TOTAL ATÉ 30 DE SETEMBRO/2014 - 156  
TOTAL ATÉ 30 DE SETEMBRO/2015 - 113

# POLÍCIA JUDICIÁRIA CIVIL



## DIRETORIA DE INTELIGÊNCIA – SEÇÃO DE ESTATÍSTICA CRIMINAL

COMPARATIVO - VÍTIMAS DE **ROUBO SEGUIDO DE MORTE**  
REGISTRADOS EM **CUIABÁ** - JANEIRO A DEZEMBRO - 2013/2014/2015  
PERÍODO DE 01 A 30 DE SETEMBRO DE 2015 - FECHAMENTO.

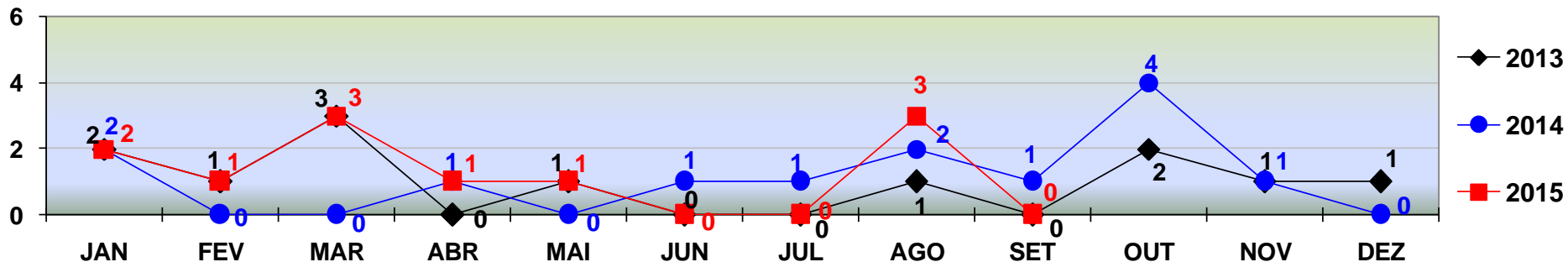

**ROUBO SEGUIDO DE MORTE**

TOTAL ATÉ 30 DE SETEMBRO/2013 - 08  
TOTAL ATÉ 30 DE SETEMBRO/2014 - 08  
TOTAL ATÉ 30 DE SETEMBRO/2015 - 11

COMPARATIVO - VÍTIMAS DE **ROUBO SEGUIDO DE MORTE**  
REGISTRADOS EM **VÁRZEA GRANDE** - JANEIRO A DEZEMBRO - 2013/2014/2015.  
PERÍODO DE 01 A 30 DE SETEMBRO DE 2015 - FECHAMENTO.

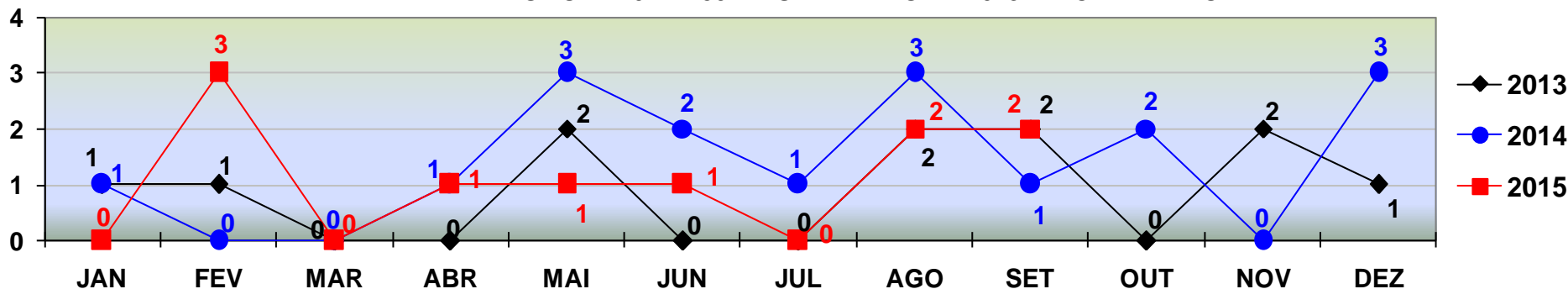

**ROUBO SEGUIDO DE MORTE**

TOTAL ATÉ 30 DE SETEMBRO/2013 - 08  
TOTAL ATÉ 30 DE SETEMBRO/2014 - 12  
TOTAL ATÉ 30 DE SETEMBRO/2015 - 10

# POLÍCIA JUDICIÁRIA CIVIL



## DIRETORIA DE INTELIGÊNCIA – SEÇÃO DE ESTATÍSTICA CRIMINAL

COMPARATIVO DAS OCORRÊNCIAS DE **ROUBO**  
REGISTRADOS EM **CUIABÁ** - JANEIRO A DEZEMBRO - 2013/2014/2015  
PERÍODO DE 01 A 30 DE SETEMBRO DE 2015 - FECHAMENTO.

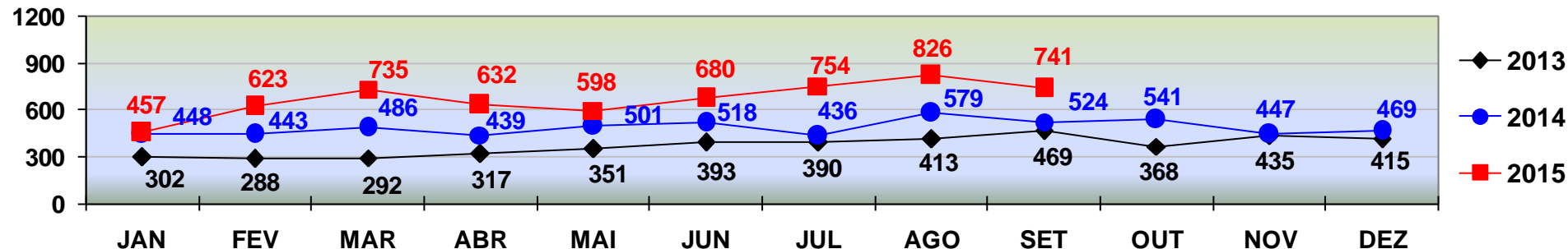

**ROUBO**

TOTAL ATÉ 30 DE SETEMBRO/2013 - 3.215  
TOTAL ATÉ 30 DE SETEMBRO/2014 - 4.374  
TOTAL ATÉ 30 DE SETEMBRO/2015 - 6.046

COMPARATIVO DAS OCORRÊNCIAS DE **ROUBO**  
REGISTRADOS EM **VÁRZEA GRANDE** - JANEIRO A DEZEMBRO - 2013/2014/2015.  
PERÍODO DE 01 A 30 DE SETEMBRO DE 2015 - FECHAMENTO.

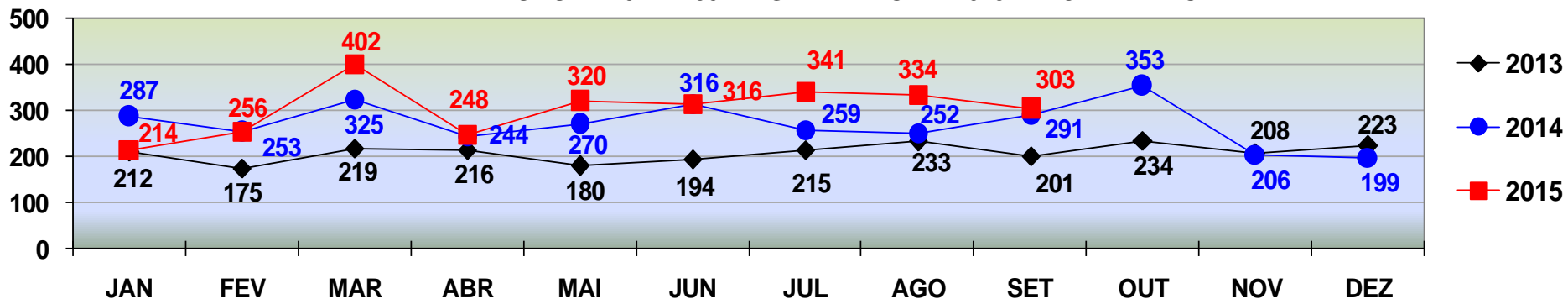

**ROUBO**

TOTAL ATÉ 30 DE SETEMBRO/2013 - 1.845  
TOTAL ATÉ 30 DE SETEMBRO/2014 - 2.497  
TOTAL ATÉ 30 DE SETEMBRO/2015 - 2.734

# POLÍCIA JUDICIÁRIA CIVIL



## DIRETORIA DE INTELIGÊNCIA – SEÇÃO DE ESTATÍSTICA CRIMINAL

COMPARATIVO DAS OCORRÊNCIAS DE **FURTO**  
REGISTRADOS EM **CUIABÁ** - JANEIRO A DEZEMBRO - 2013/2014/2015.  
PERÍODO DE 01 A 30 DE SETEMBRO DE 2015 - FECHAMENTO.

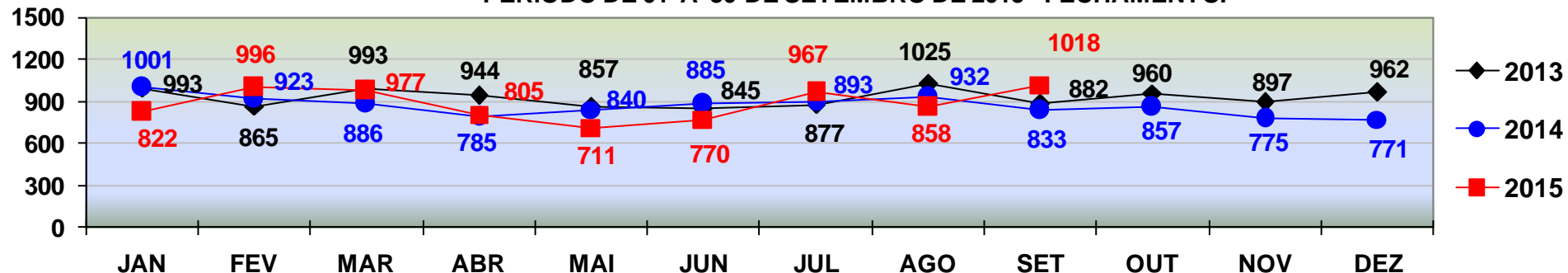

**FURTO**

TOTAL ATÉ 30 DE SETEMBRO/2013 - 8.281  
TOTAL ATÉ 30 DE SETEMBRO/2014 - 7.978  
TOTAL ATÉ 30 DE SETEMBRO/2015 - 7.924

COMPARATIVO DAS OCORRÊNCIAS DE **FURTO**  
REGISTRADOS EM **VÁRZEA GRANDE** - JANEIRO A DEZEMBRO - 2013/2014/2015.  
PERÍODO DE 01 A 30 DE SETEMBRO DE 2015 - FECHAMENTO.

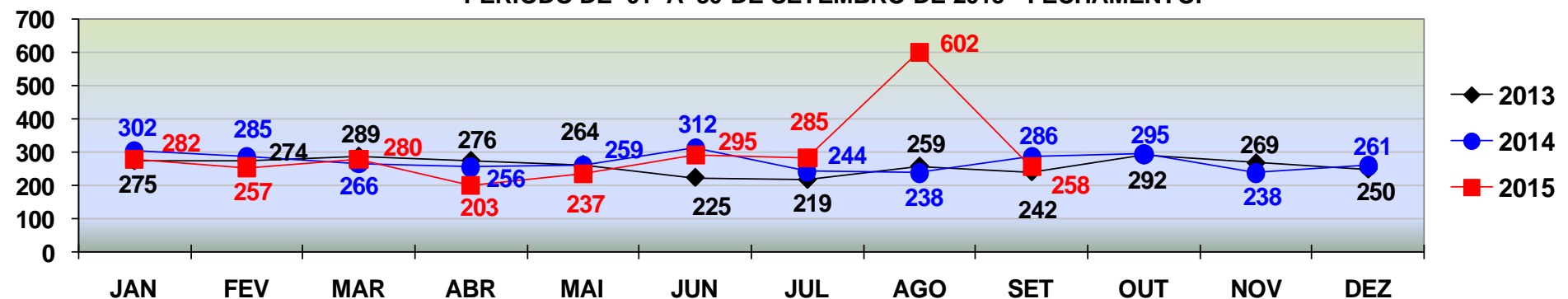

**FURTO**

TOTAL ATÉ 30 DE SETEMBRO/2013 - 2.323  
TOTAL ATÉ 30 DE SETEMBRO/2014 - 2.448  
TOTAL ATÉ 30 DE SETEMBRO/2015 - 2.699

# POLÍCIA JUDICIÁRIA CIVIL



## DIRETORIA DE INTELIGÊNCIA – SEÇÃO DE ESTATÍSTICA CRIMINAL

COMPARATIVO DAS OCORRÊNCIAS DE **ROUBO DE AUTOMÓVEL**  
REGISTRADOS EM **CUIABÁ** - JANEIRO A DEZEMBRO - 2013/2014/2015.  
PERÍODO DE 01 A 30 DE SETEMBRO DE 2015 - FECHAMENTO.

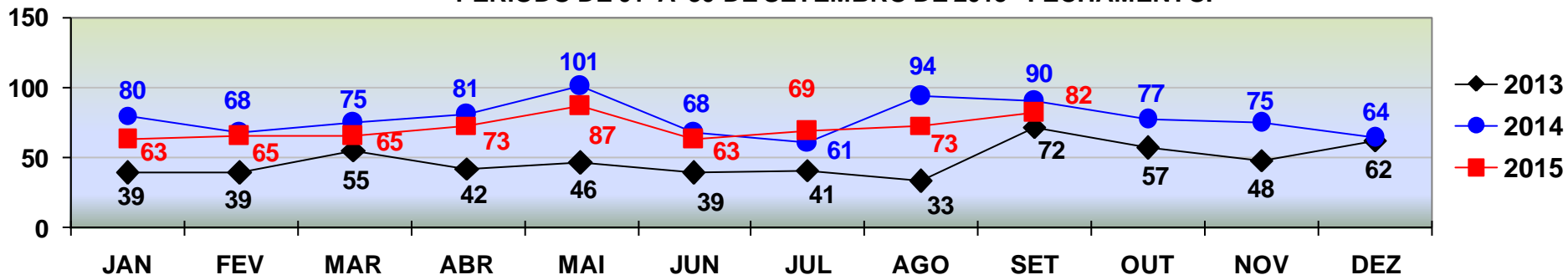

**ROUBO DE AUTOMÓVEL**

TOTAL ATÉ 30 DE SETEMBRO/2013 - 406  
TOTAL ATÉ 30 DE SETEMBRO/2014 - 718  
TOTAL ATÉ 30 DE SETEMBRO/2015 - 640

COMPARATIVO DAS OCORRÊNCIAS DE **ROUBO DE AUTOMÓVEL**  
REGISTRADOS EM **VÁRZEA GRANDE** - JANEIRO A DEZEMBRO - 2013/2014/2015.  
PERÍODO DE 01 A 30 DE SETEMBRO DE 2015 - FECHAMENTO.

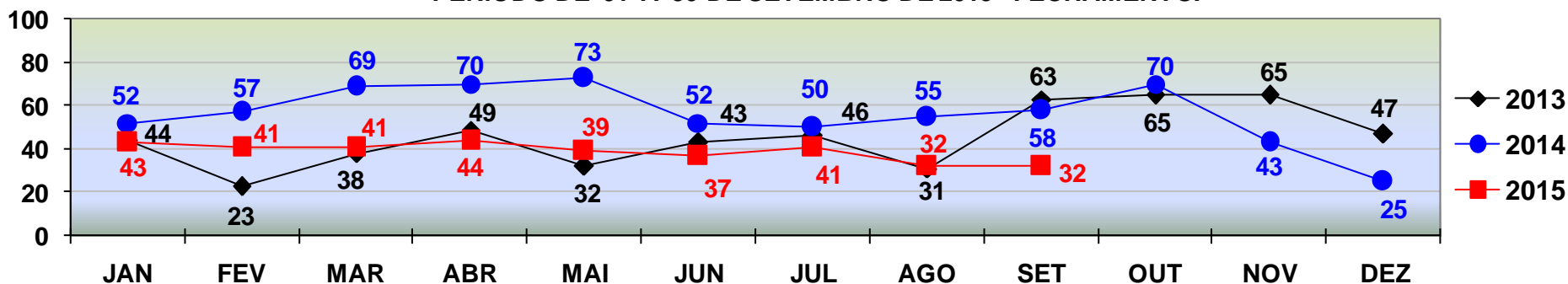

**ROUBO DE AUTOMÓVEL**

TOTAL ATÉ 30 DE SETEMBRO/2013 - 369  
TOTAL ATÉ 30 DE SETEMBRO/2014 - 536  
TOTAL ATÉ 30 DE SETEMBRO/2015 - 350

# POLÍCIA JUDICIÁRIA CIVIL



## DIRETORIA DE INTELIGÊNCIA – SEÇÃO DE ESTATÍSTICA CRIMINAL

COMPARATIVO DAS OCORRÊNCIAS DE **ROUBO DE MOTOCICLETA**  
REGISTRADOS EM **CUIABÁ** - JANEIRO A DEZEMBRO - 2013/2014/2015.  
PERÍODO DE 01 A 30 DE SETEMBRO DE 2015 - FECHAMENTO.

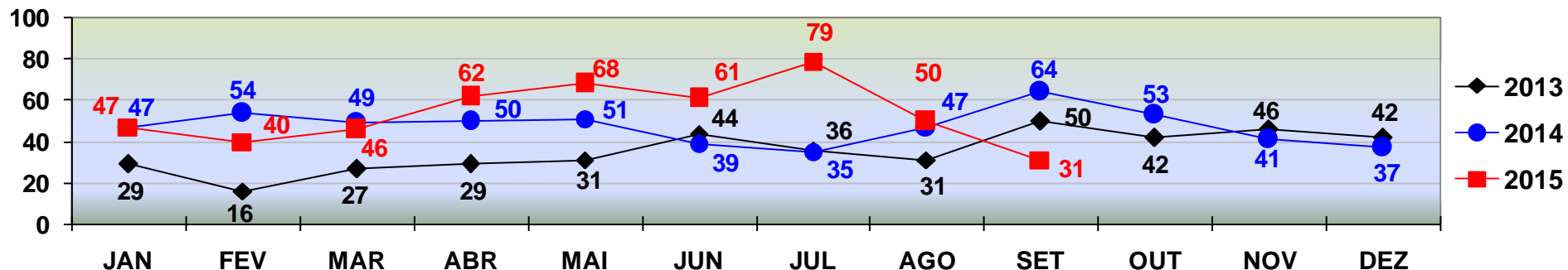

**ROUBO DE MOTOCICLETA**

TOTAL ATÉ 30 DE SETEMBRO/2013 - 293  
TOTAL ATÉ 30 DE SETEMBRO/2014 - 436  
TOTAL ATÉ 30 DE SETEMBRO/2015 - 484

COMPARATIVO DAS OCORRÊNCIAS DE **ROUBO DE MOTOCICLETA**  
REGISTRADOS EM **VÁRZEA GRANDE** - JANEIRO A DEZEMBRO - 2013/2014/2015.  
PERÍODO DE 01 A 30 DE SETEMBRO DE 2015 - FECHAMENTO.

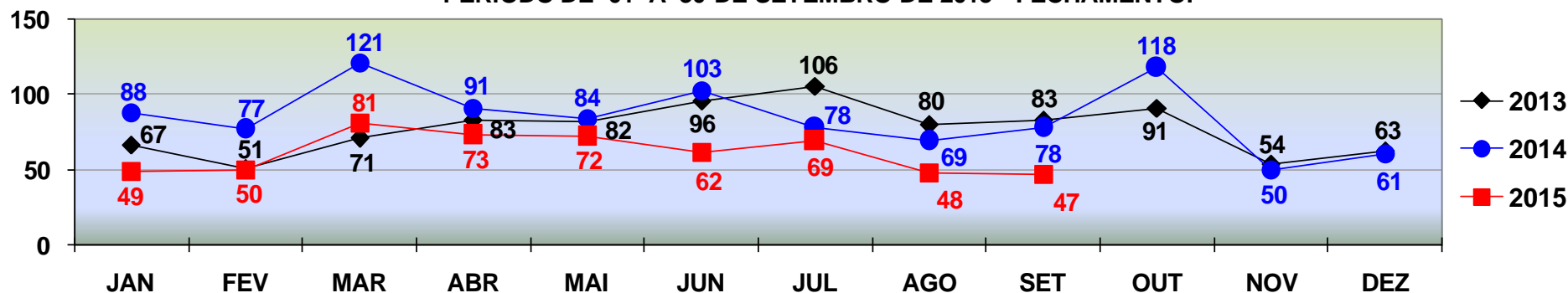

**ROUBO DE MOTOCICLETA**

TOTAL ATÉ 30 DE SETEMBRO/2013 - 719  
TOTAL ATÉ 30 DE SETEMBRO/2014 - 789  
TOTAL ATÉ 30 DE SETEMBRO/2015 - 551

# POLÍCIA JUDICIÁRIA CIVIL



## DIRETORIA DE INTELIGÊNCIA – SEÇÃO DE ESTATÍSTICA CRIMINAL

COMPARATIVO DAS OCORRÊNCIAS DE **FURTO DE AUTOMÓVEL**  
REGISTRADOS EM **CUIABÁ** - JANEIRO A DEZEMBRO - 2013/2014/2015.  
PERÍODO DE 01 A 30 DE SETEMBRO DE 2015 - FECHAMENTO.

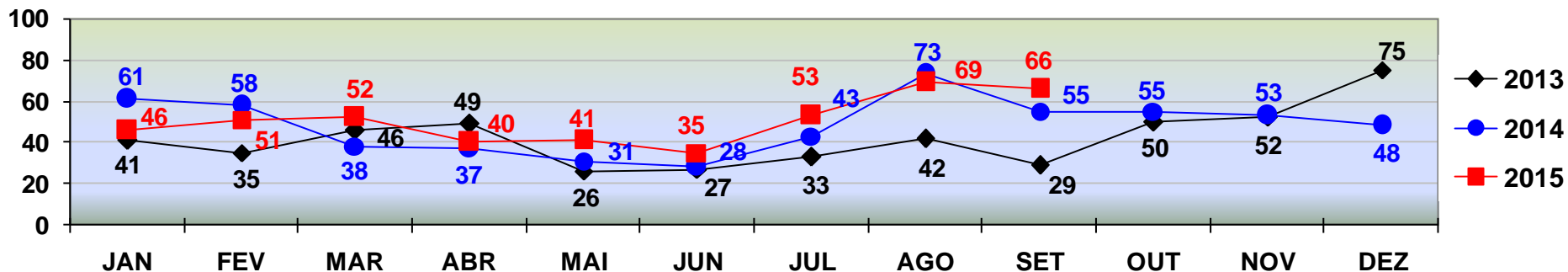

**FURTO DE AUTOMÓVEL**

TOTAL ATÉ 30 DE SETEMBRO/2013 - 328  
TOTAL ATÉ 30 DE SETEMBRO/2014 - 424  
TOTAL ATÉ 30 DE SETEMBRO/2015 - 453

COMPARATIVO DAS OCORRÊNCIAS DE **FURTO DE AUTOMÓVEL**  
REGISTRADOS EM **VÁRZEA GRANDE** - JANEIRO A DEZEMBRO - 2013/2014/2015.  
PERÍODO DE 01 A 30 DE SETEMBRO DE 2015 - FECHAMENTO.

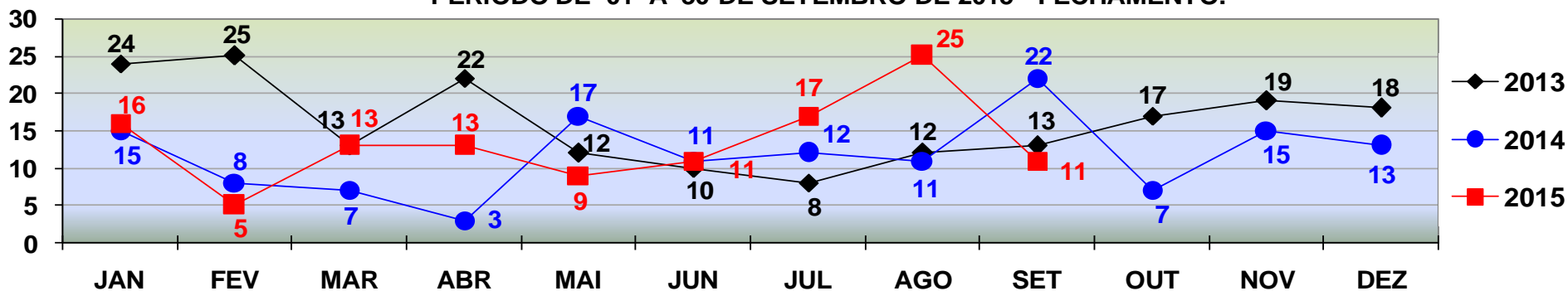

**FURTO DE AUTOMÓVEL**

TOTAL ATÉ 30 DE SETEMBRO/2013 - 139  
TOTAL ATÉ 30 DE SETEMBRO/2014 - 106  
TOTAL ATÉ 30 DE SETEMBRO/2015 - 120

# POLÍCIA JUDICIÁRIA CIVIL



COMPARATIVO DAS OCORRÊNCIAS DE **FURTO DE MOTOCICLETA**  
REGISTRADOS EM **CUIABÁ** - JANEIRO A DEZEMBRO - 2013/2014/2015.  
PERÍODO DE 01 A 30 DE SETEMBRO DE 2015 - FECHAMENTO.

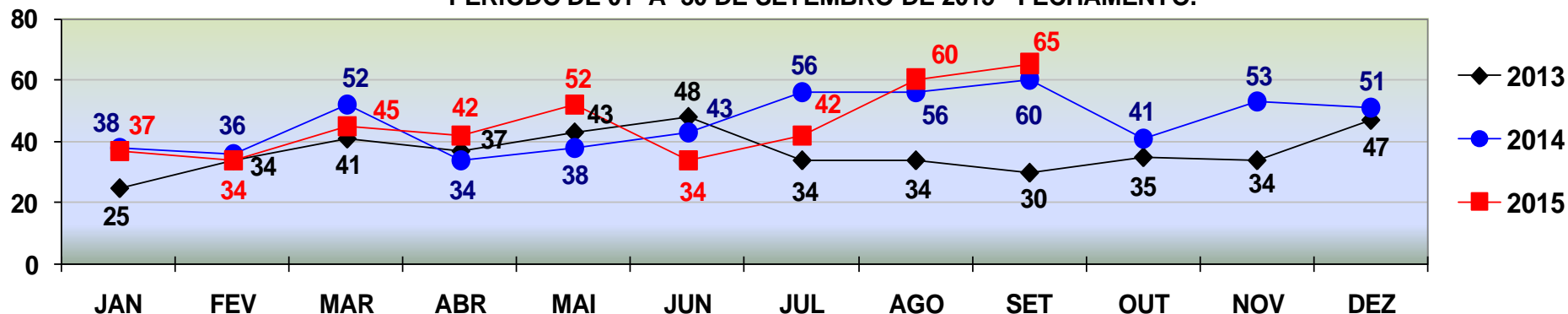

**FURTO DE MOTOCICLETA**

TOTAL ATÉ 30 DE SETEMBRO/2013 - 326  
TOTAL ATÉ 30 DE SETEMBRO/2014 - 413  
TOTAL ATÉ 30 DE SETEMBRO/2015 - 411

COMPARATIVO DAS OCORRÊNCIAS DE **FURTO DE MOTOCICLETA**  
REGISTRADOS EM **VÁRZEA GRANDE** - JANEIRO A DEZEMBRO - 2013/2014/2015  
PERÍODO DE 01 A 30 DE SETEMBRO DE 2015 - FECHAMENTO.

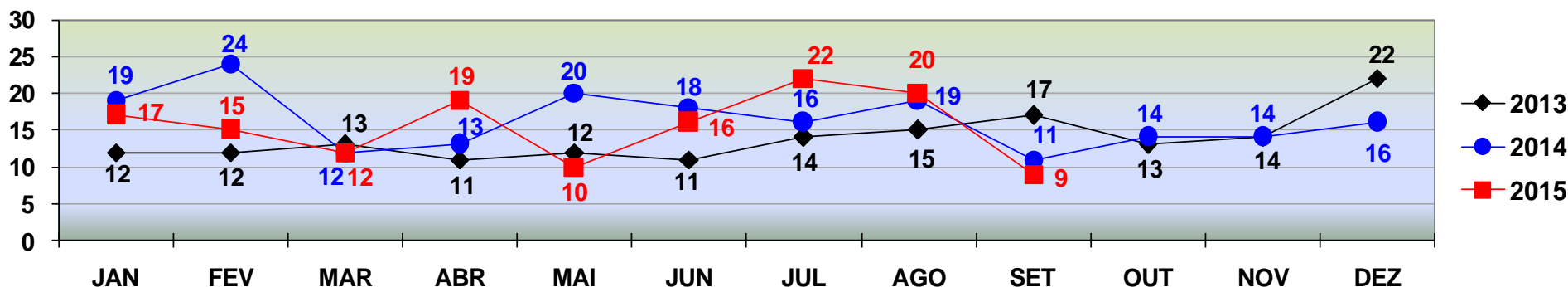

**FURTO DE MOTOCICLETA**

TOTAL ATÉ 30 DE SETEMBRO/2013 - 117  
TOTAL ATÉ 30 DE SETEMBRO/2014 - 152  
TOTAL ATÉ 30 DE SETEMBRO/2015 - 140



# POLÍCIA JUDICIÁRIA CIVIL



## DIRETORIA DE INTELIGÊNCIA – SEÇÃO DE ESTATÍSTICA CRIMINAL

TOTAL DE **VEÍCULOS RECUPERADOS** - Automóveis e Motocicletas  
REGIÃO METROPOLITANA- JANEIRO A DEZEMBRO 2013/2014/2015.  
PERÍODO DE 01 A 30 DE SETEMBRO DE 2015 - FECHAMENTO.

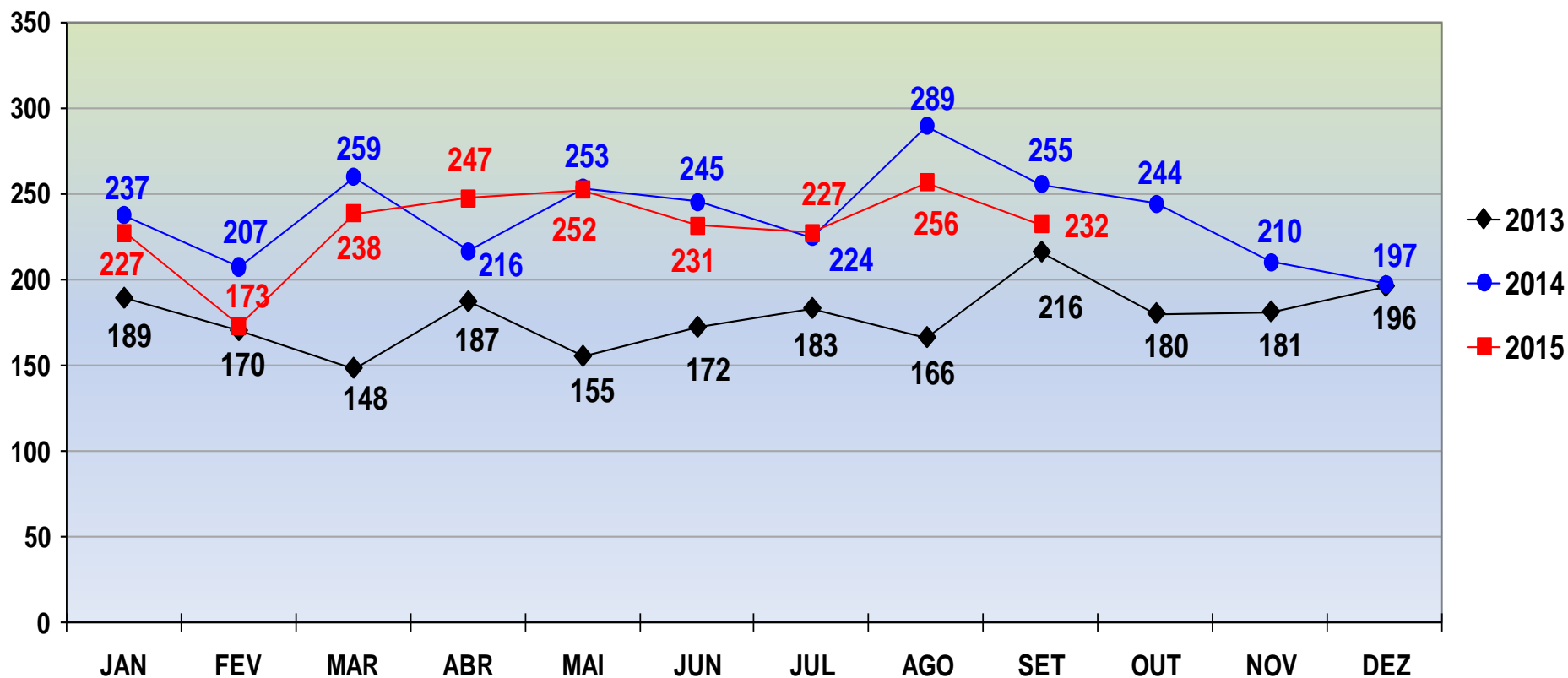

VEÍCULOS RECUPERADOS

TOTAL ATÉ 30 DE SETEMBRO/2013 - 1.586  
TOTAL ATÉ 30 DE SETEMBRO/2014 - 2.185  
TOTAL ATÉ 30 DE SETEMBRO/2015 - 2.083

# POLÍCIA JUDICIÁRIA CIVIL



## DIRETORIA DE INTELIGÊNCIA – SEÇÃO DE ESTATÍSTICA CRIMINAL

Comparativo Mensal das Ocorrências de Roubo e Furto de Veículos com o Total de Veículos Recuperados - **CUIABÁ** - 2014

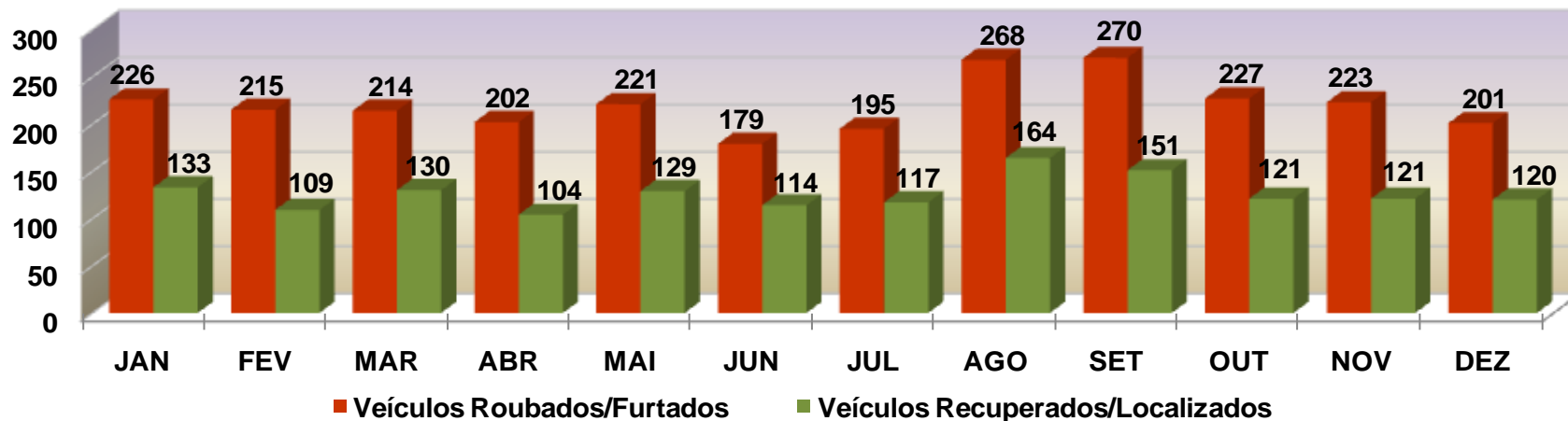

Comparativo Mensal das Ocorrências de Roubo e Furto de Veículos com o Total de Veículos Recuperados - **CUIABÁ** - 2015 (Janeiro a Setembro).

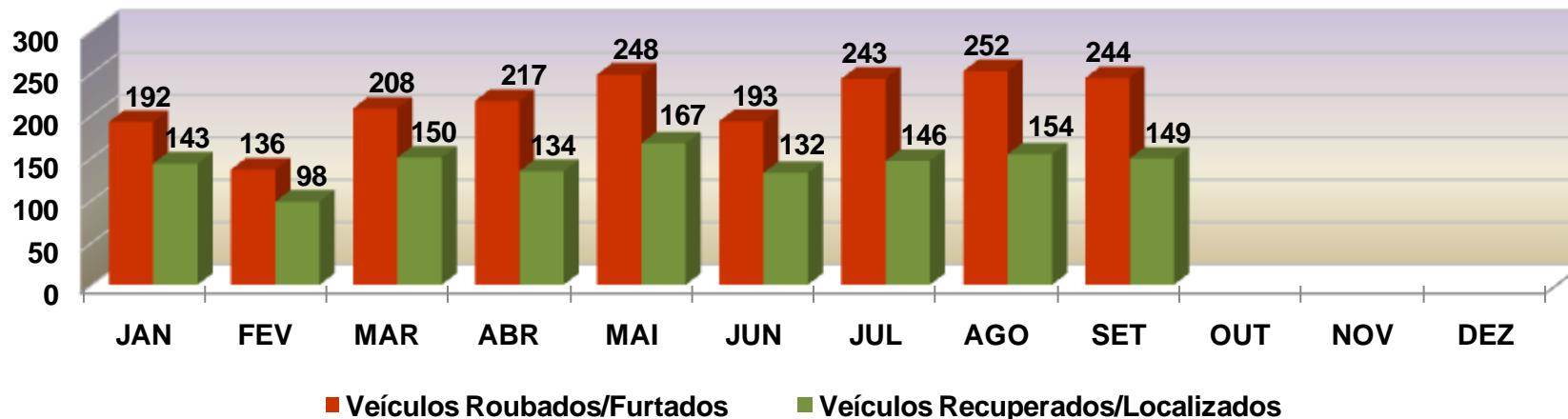

# POLÍCIA JUDICIÁRIA CIVIL



## DIRETORIA DE INTELIGÊNCIA – SEÇÃO DE ESTATÍSTICA CRIMINAL

Comparativo Mensal das Ocorrências de Roubo e Furto de Veículos com o Total de Veículos Recuperados - VÁRZEA GRANDE - 2014

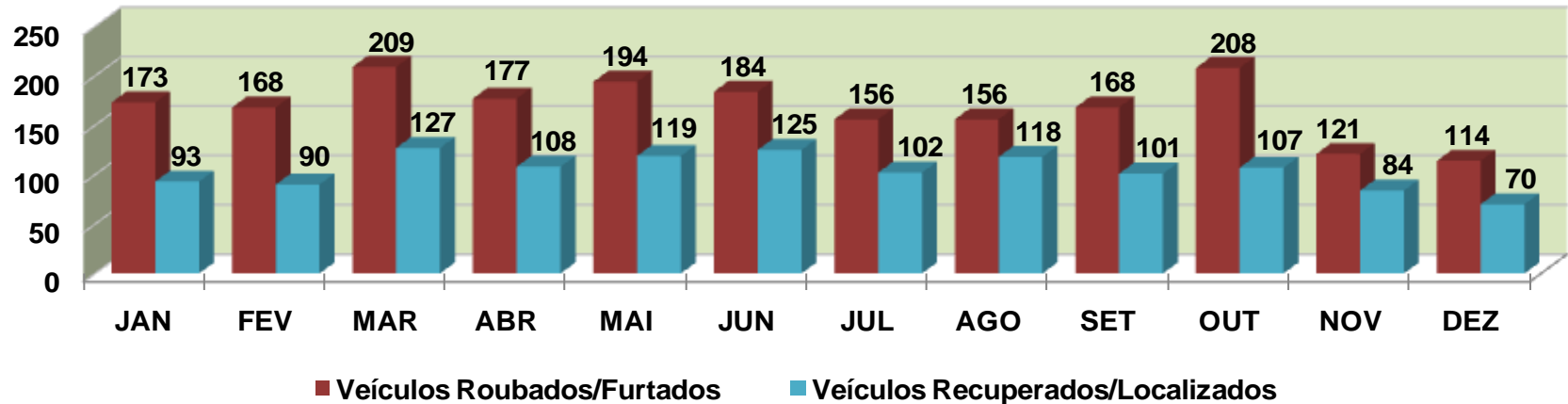

Comparativo Mensal das Ocorrências de Roubo e Furto de Veículos com o Total de Veículos Recuperados - VÁRZEA GRANDE - 2015 (Janeiro a Setembro).

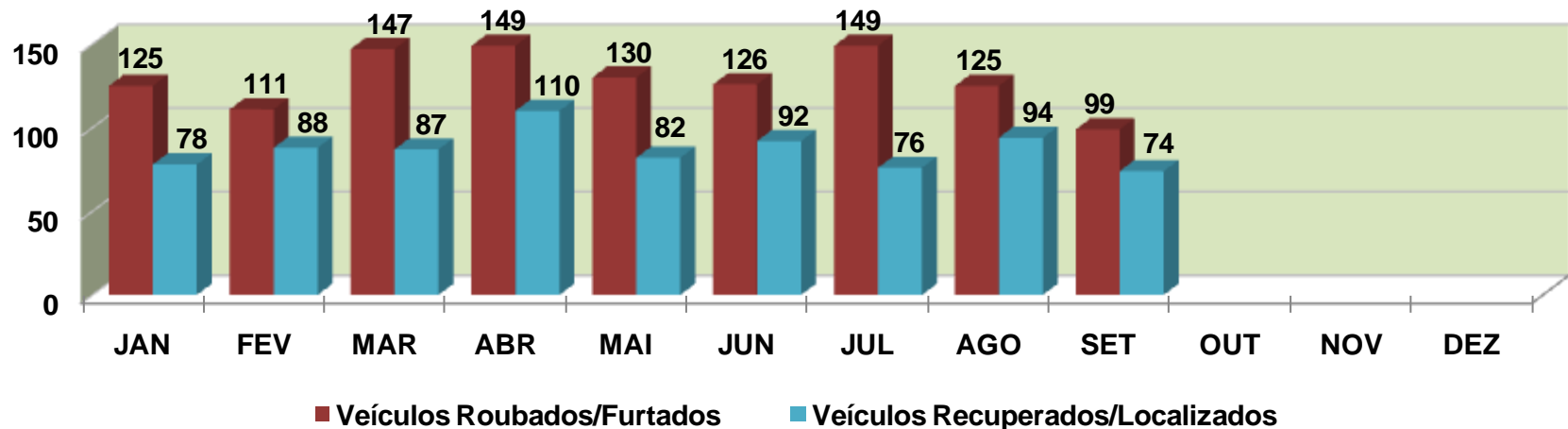

# POLÍCIA JUDICIÁRIA CIVIL



DIRETORIA DE INTELIGÊNCIA – SEÇÃO DE ESTATÍSTICA CRIMINAL

PRINCIPAIS MARCA/MODELO DE VEÍCULOS RECUPERADOS - ATENDIDO / DERFVA  
PERÍODO DE JANEIRO A SETEMBRO) DE 2015.

